MUSIC - UNIVERSITY OF TORONTO
3 1761 12520481 8

Levina, Zara Aleksandrovna
[P'esy, violin & piano]
Desiat' p'es dlia skripki i forte-piano

M
1395
L38P4

ЗАРА ЛЕВИНА

Десять пьес

ЛЯ СКРИПКИ И ФОРТЕПИАНО

Digitized by the Internet Archive
in 2026 with funding from
University of Toronto

https://archive.org/details/31761125204818

ПЕДАГОГИЧЕСКИЙ РЕПЕРТУАР ДЕТСКИХ МУЗЫКАЛЬНЫХ ШКОЛ
I-VII классы

Зара ЛЕВИНА

ДЕСЯТЬ ПЬЕС

ДЛЯ СКРИПКИ И ФОРТЕПИАНО

Всесоюзное издательство
СОВЕТСКИЙ КОМПОЗИТОР
Москва 1976

СОДЕРЖАНИЕ

1. ВЕСЕЛАЯ МАСТЕРСКАЯ 3
2. БЕЛОЧКИ ОСЕНЬЮ 4
3. НАШ РУЧЕЕК 6
4. ВЕСЕЛЫЙ МЕЛЬНИК 7
5. СОН ДРЕМОВИЧ 8
6. УЛЕТАЮТ ЖУРАВЛИ 12
7. ПИОНЕРСКИЙ ОГОНЕК. Дуэт для двух скрипок и фортепиано 17
8. ПЬЕСА по мотивам русской народной песни «Бежит конь» 21
9. НЕГРИТЯНСКИЙ НАПЕВ 25
10. ПЬЕСА по мотивам русской народной песни «Летел голубь» 27

M
1395
L38P4

Л $\frac{90601-218}{082(02)-76}$ 391—76

© Издательство «Советский композитор», 1976 г.

LIBRARY
MAR
7
977
UNIVERSITY OF

ДЕСЯТЬ ПЬЕС

1. Веселая мастерская

Зара ЛЕВИНА

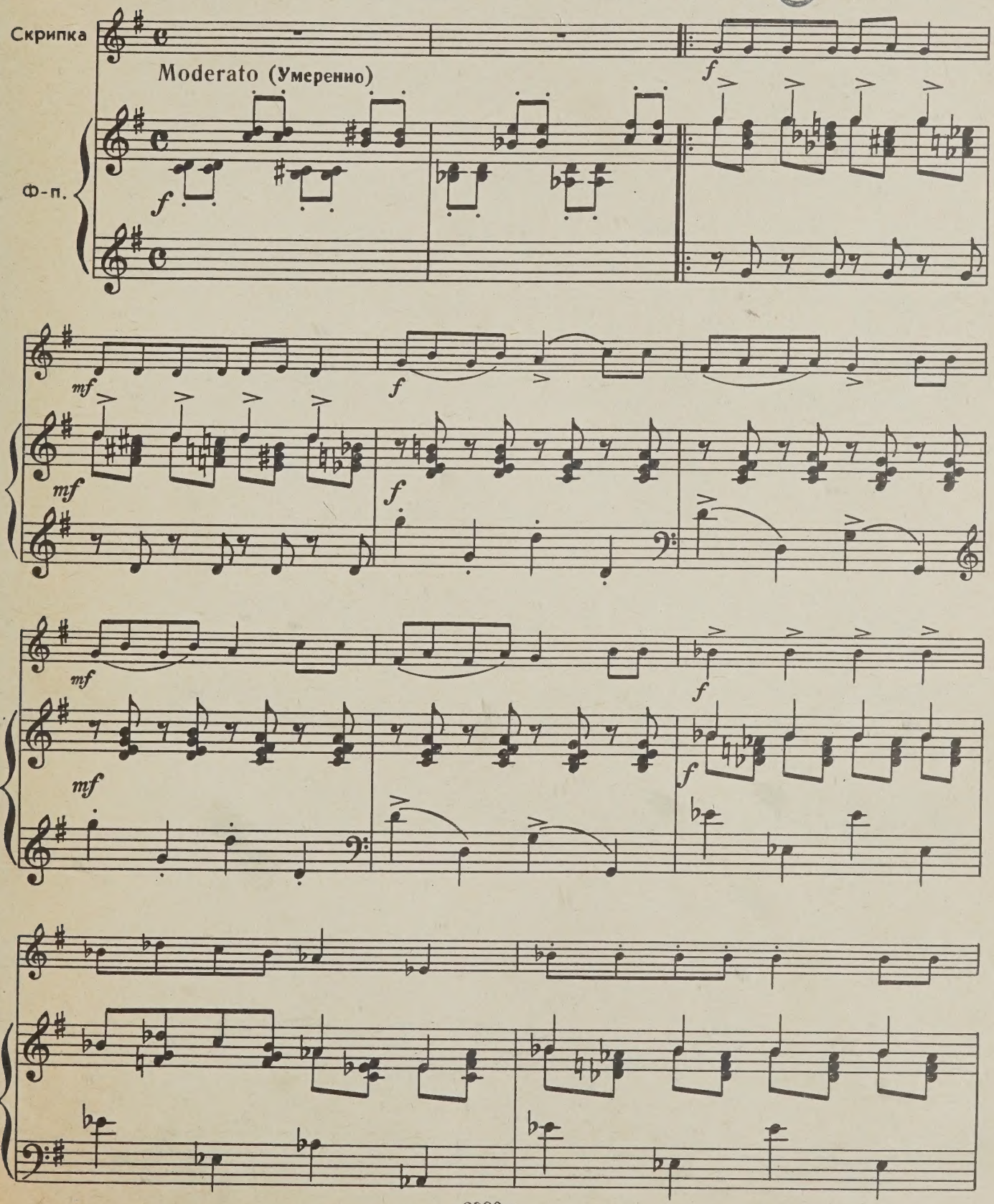

с 3929 к

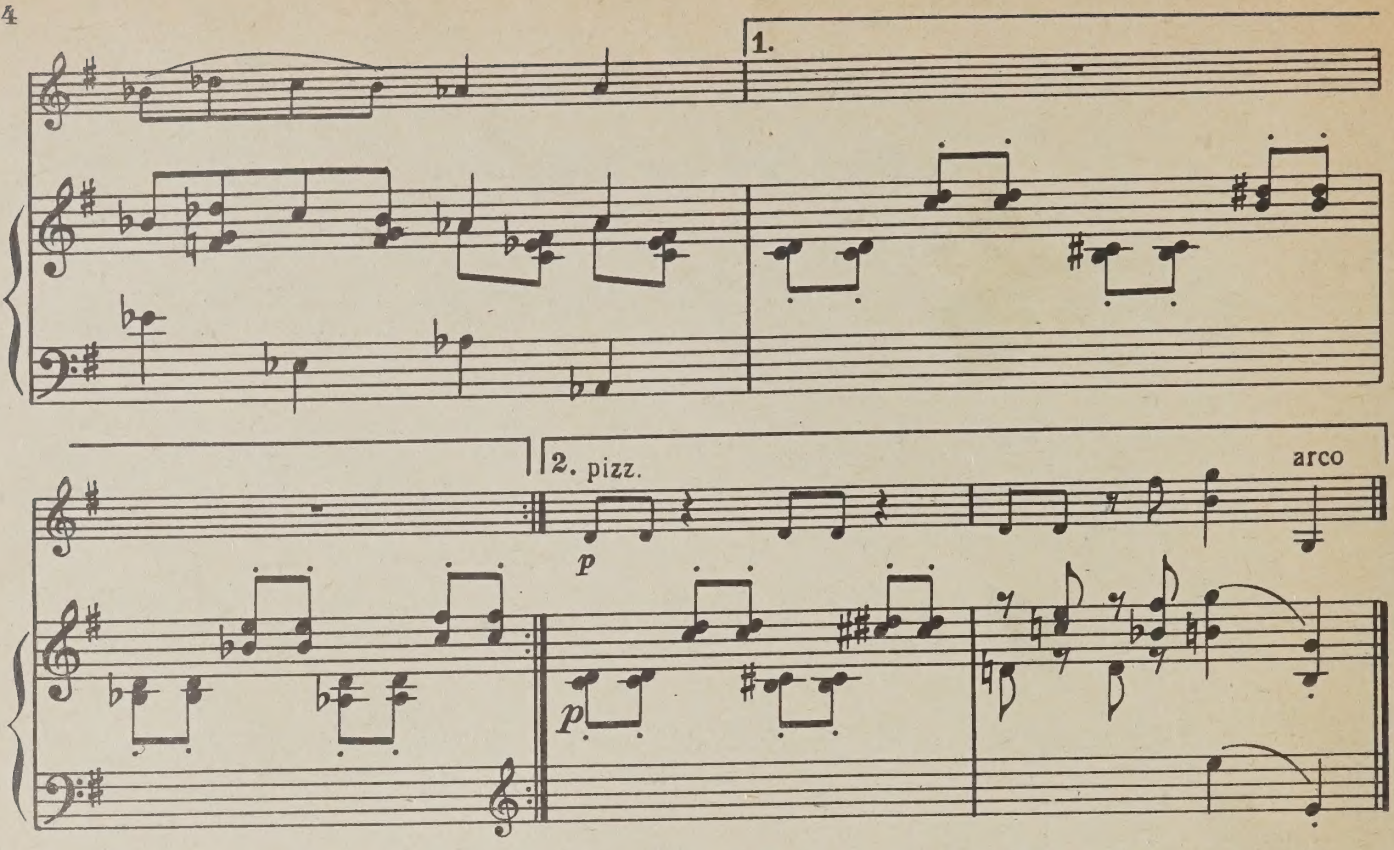

2. Белочки осенью

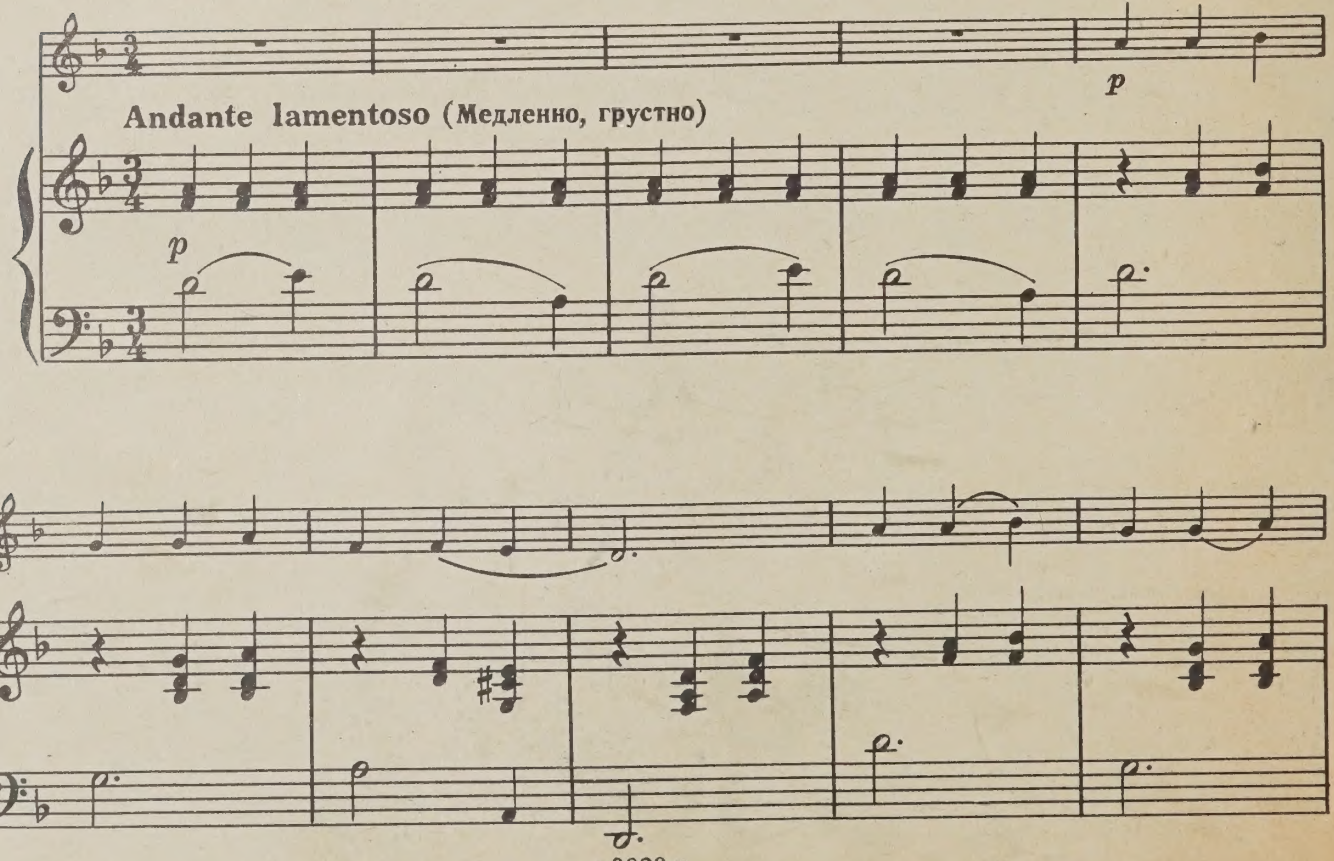

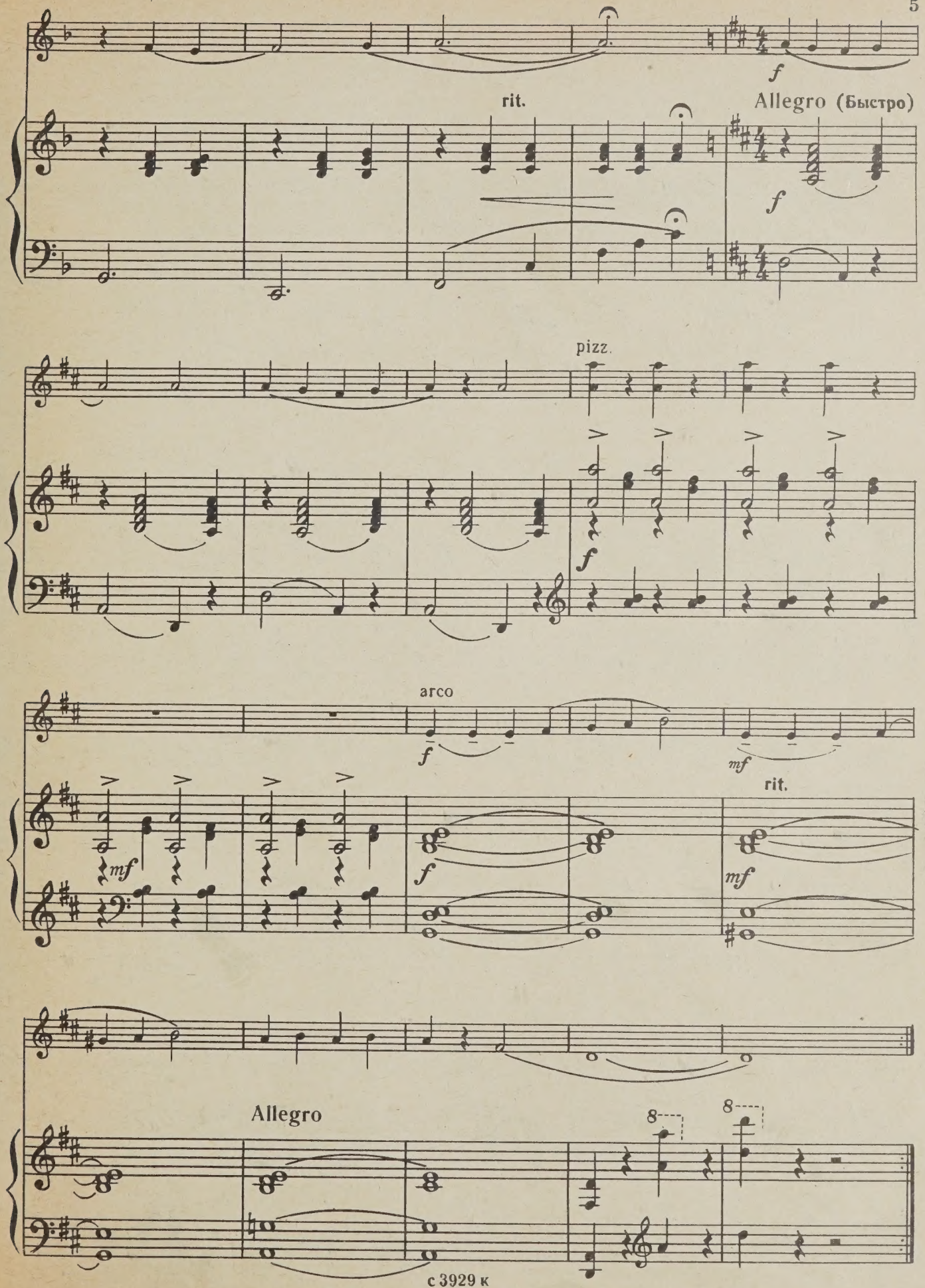
f
rit.
Allegro (Быстро)
f
pizz.
f
arco
f
mf
rit.
mf
f
mf
Allegro
8
8

3. Наш ручеек

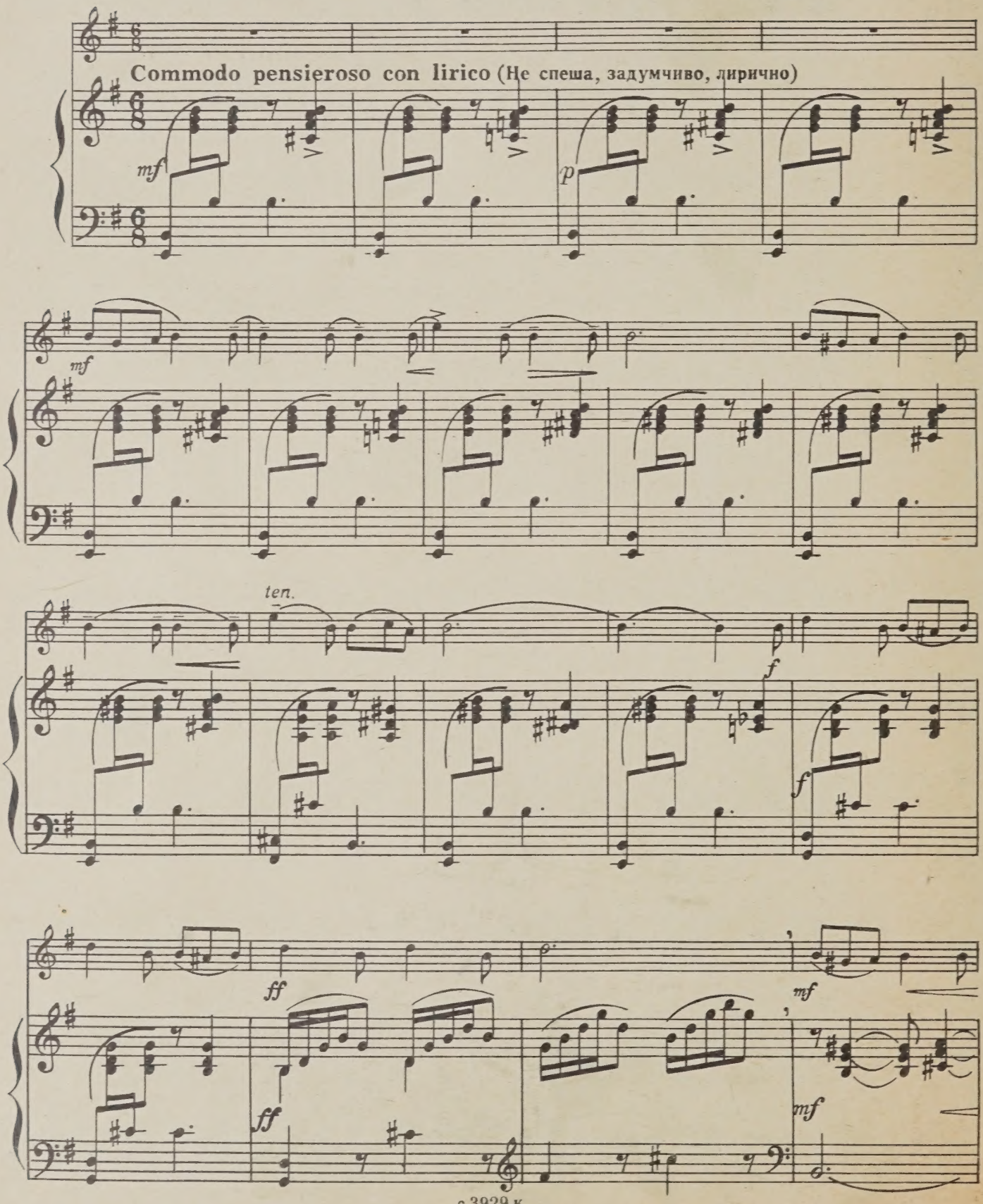
Commodo pensieroso con lirico (Не спеша, задумчиво, лирично)
mf
p
mf
ten.
f
f
ff
ff
mf
mf

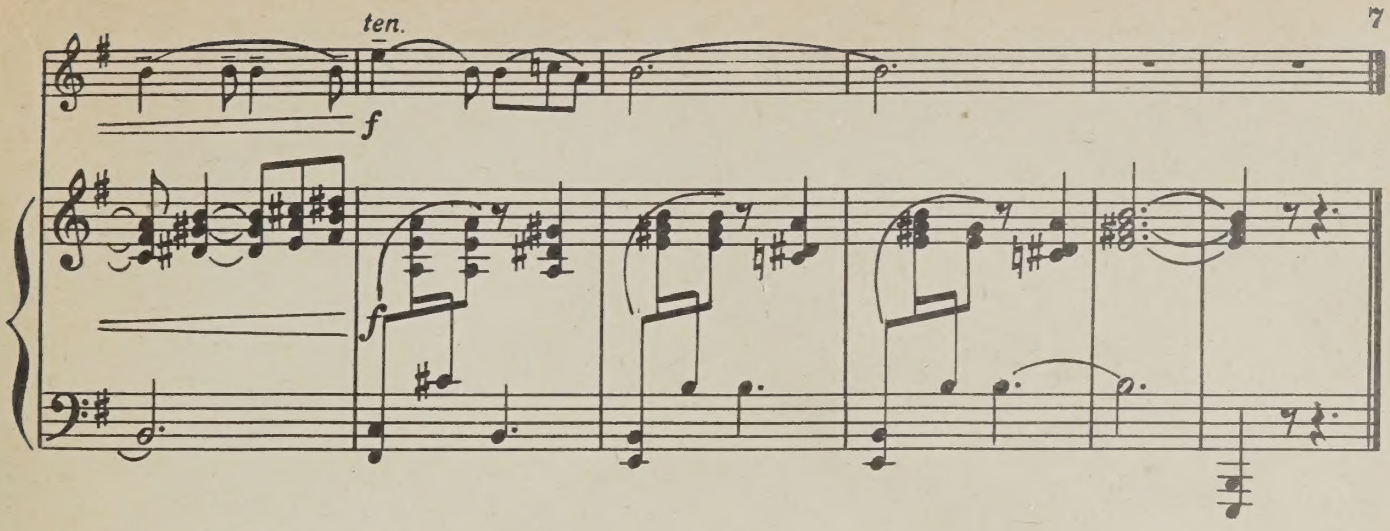

4. Веселый мельник

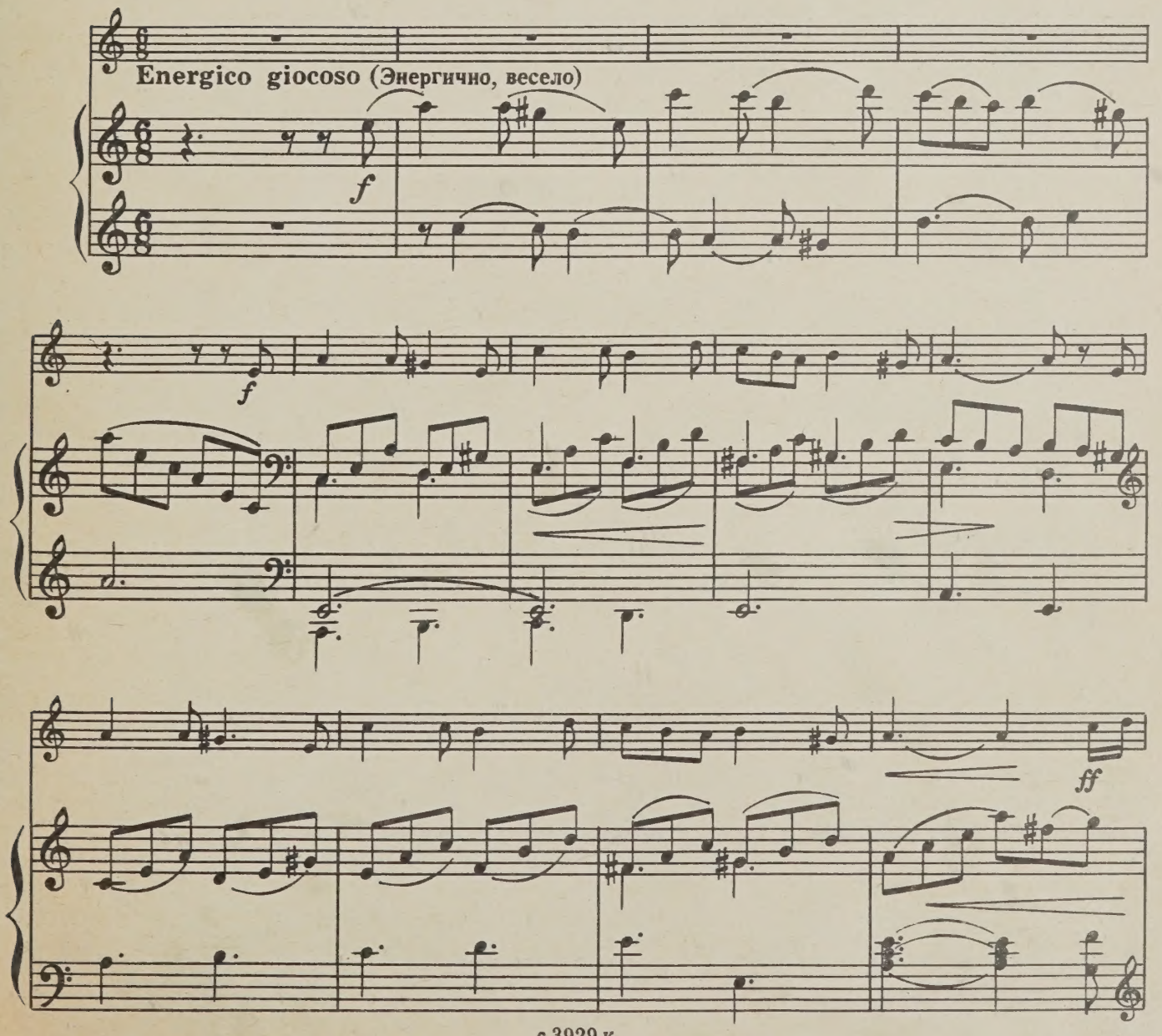

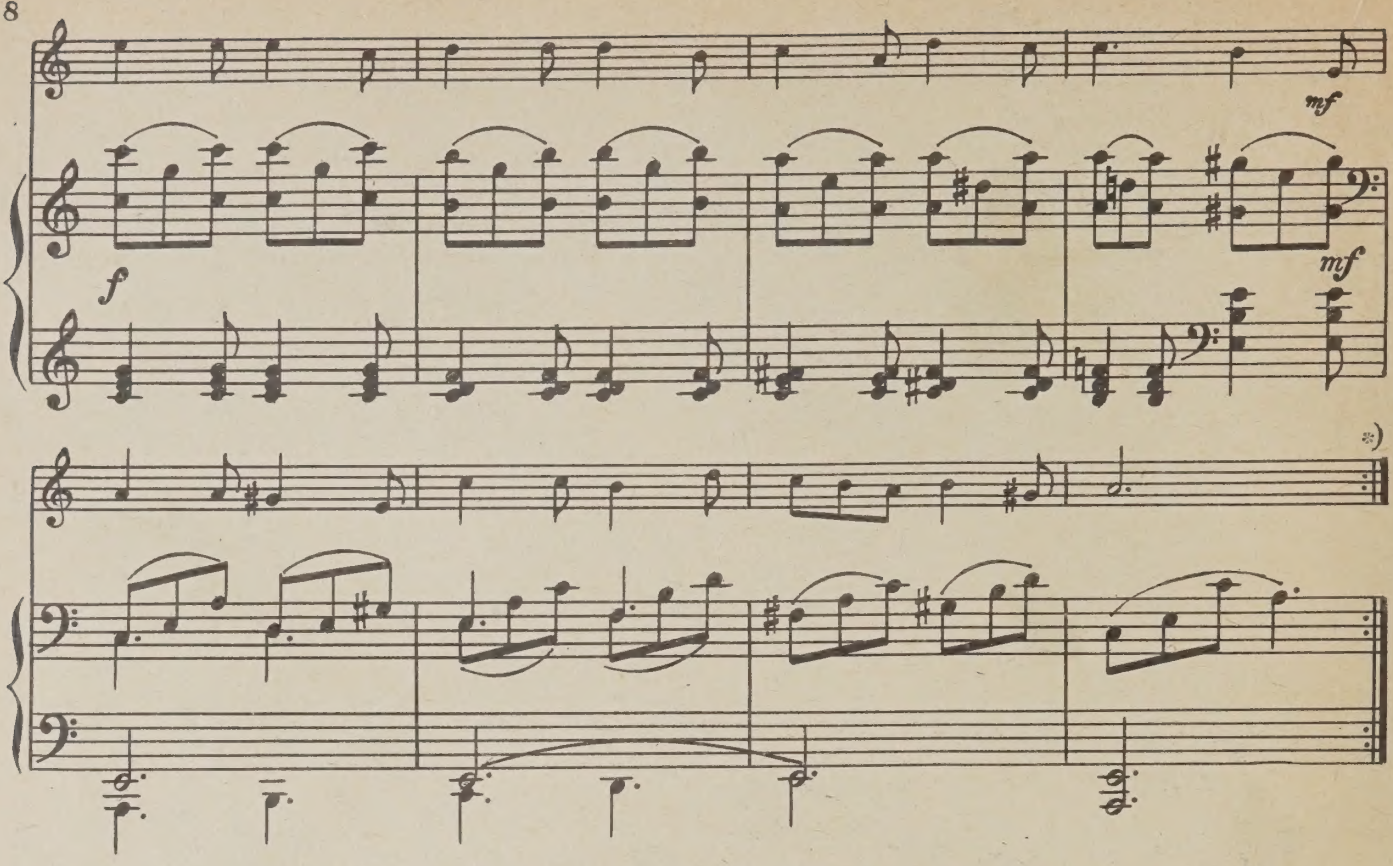

5. Сон Дремович**)

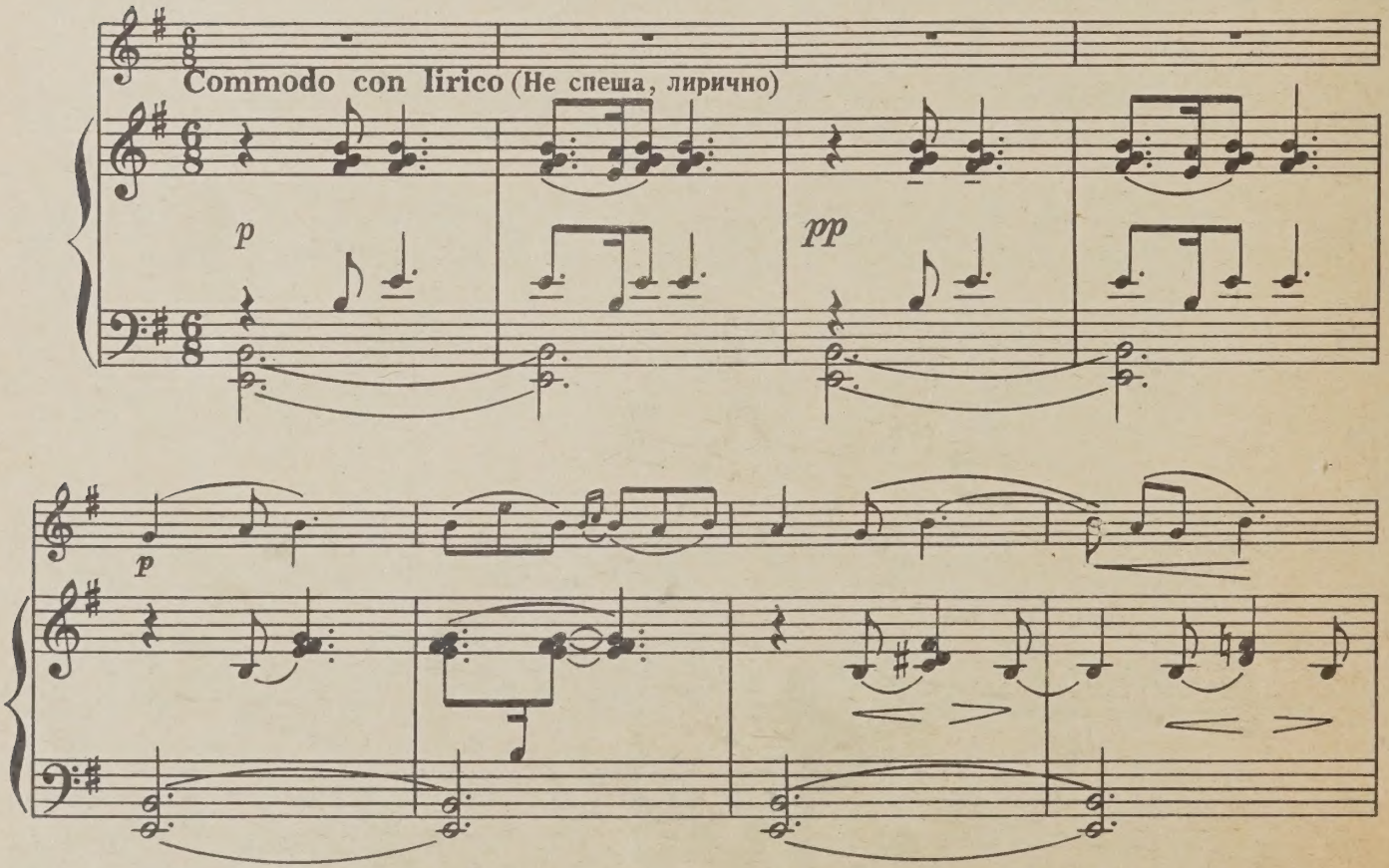

*) Пьесу можно повторить два раза.

**) Фрагмент из одноименного балета Н. Чемберджи в обработке З. Левиной.

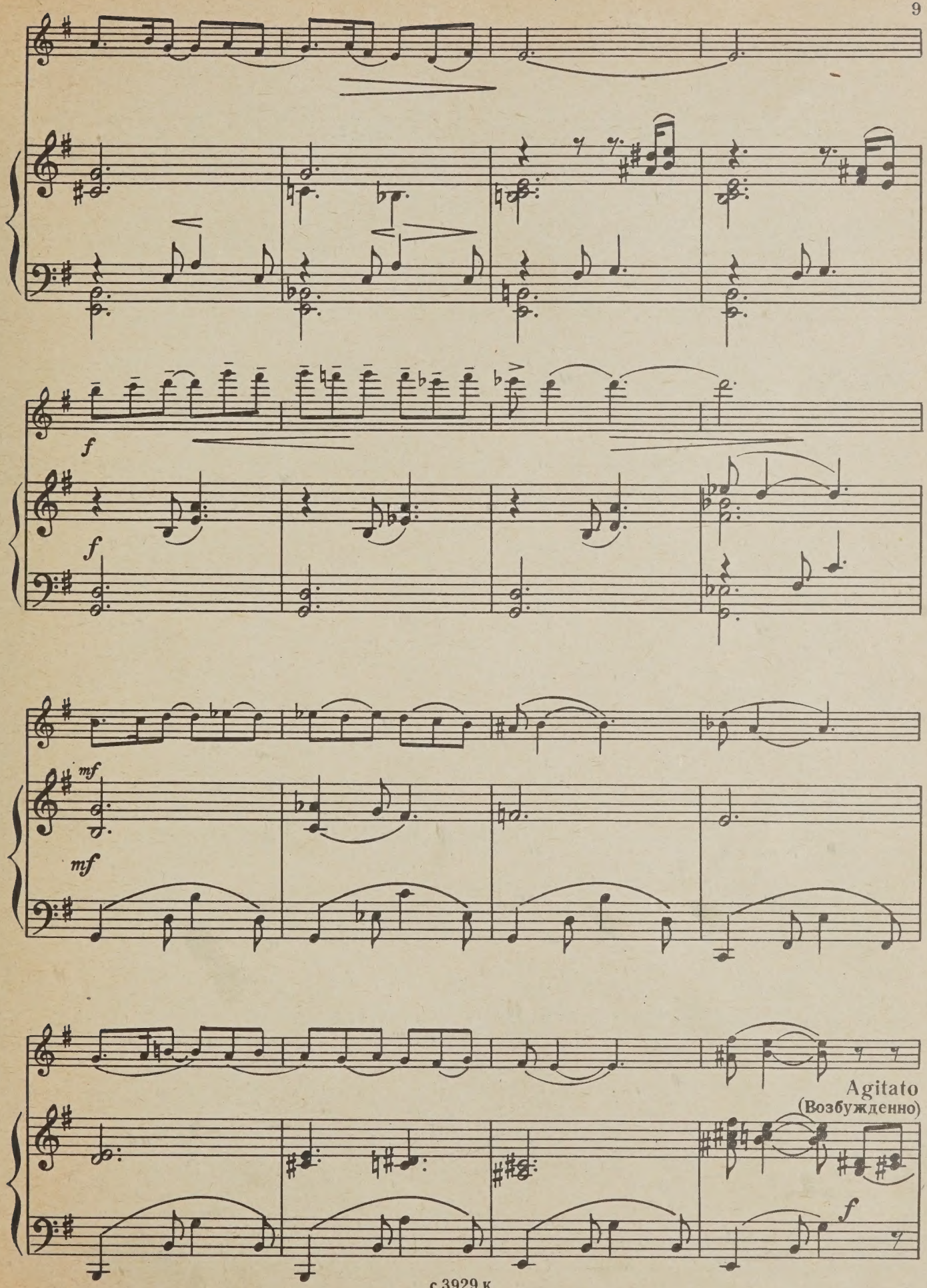

2—Зак. 1960

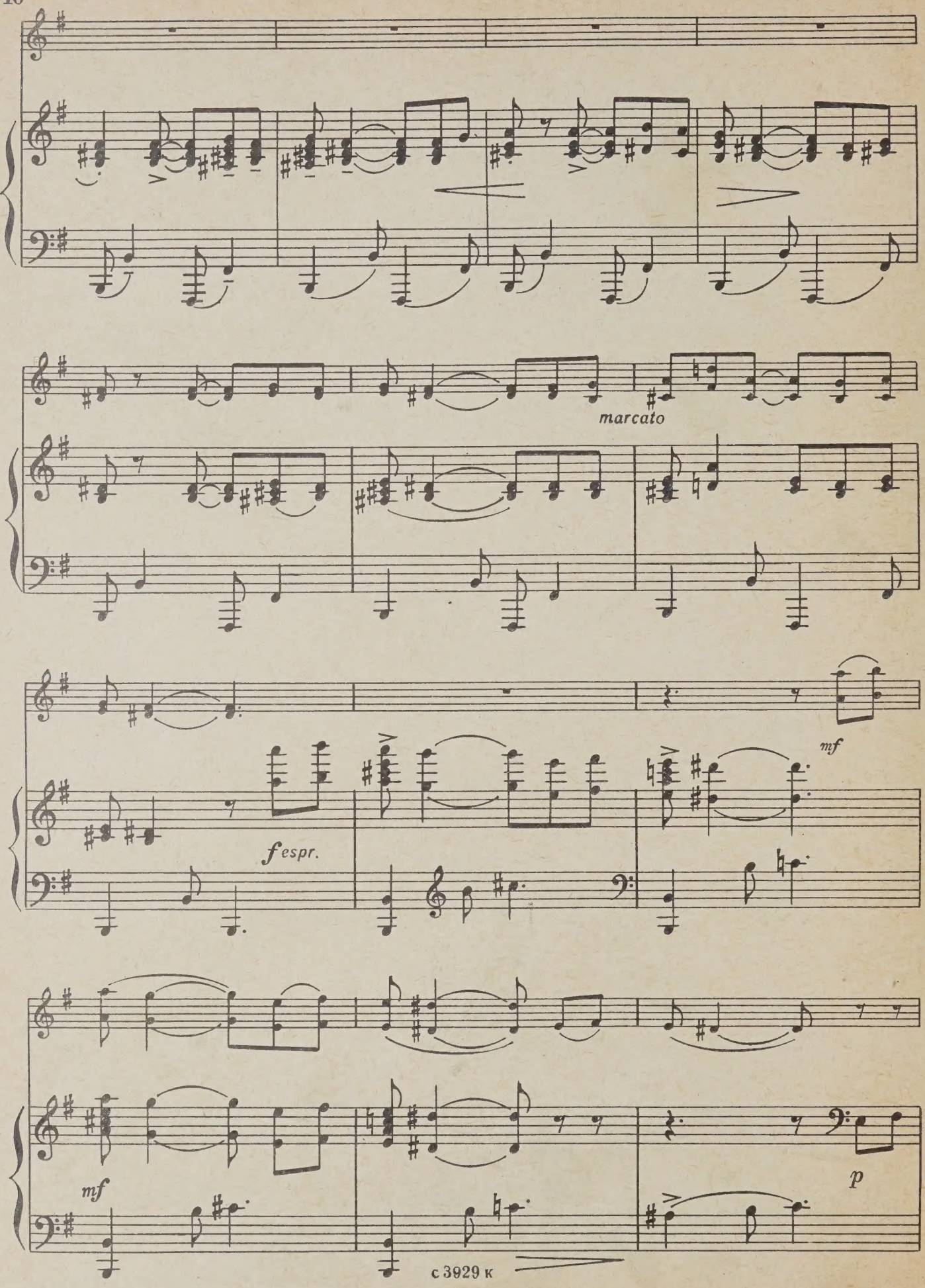
marcato
mf
f espr.
mf
p

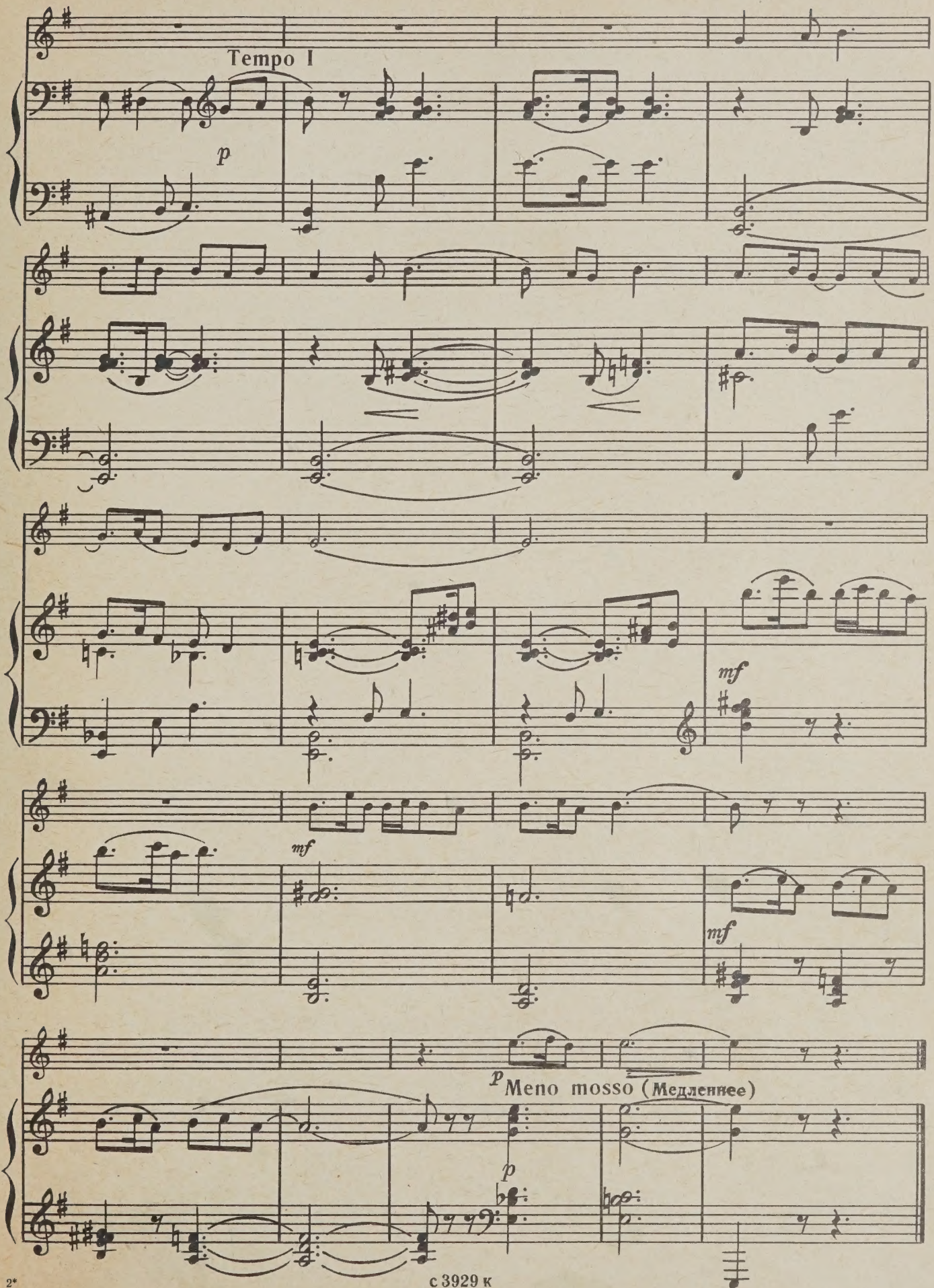
Tempo I
p
mf
mf
mf
p
Meno mosso (Медленнее)
p

6. Улетают журавли*)

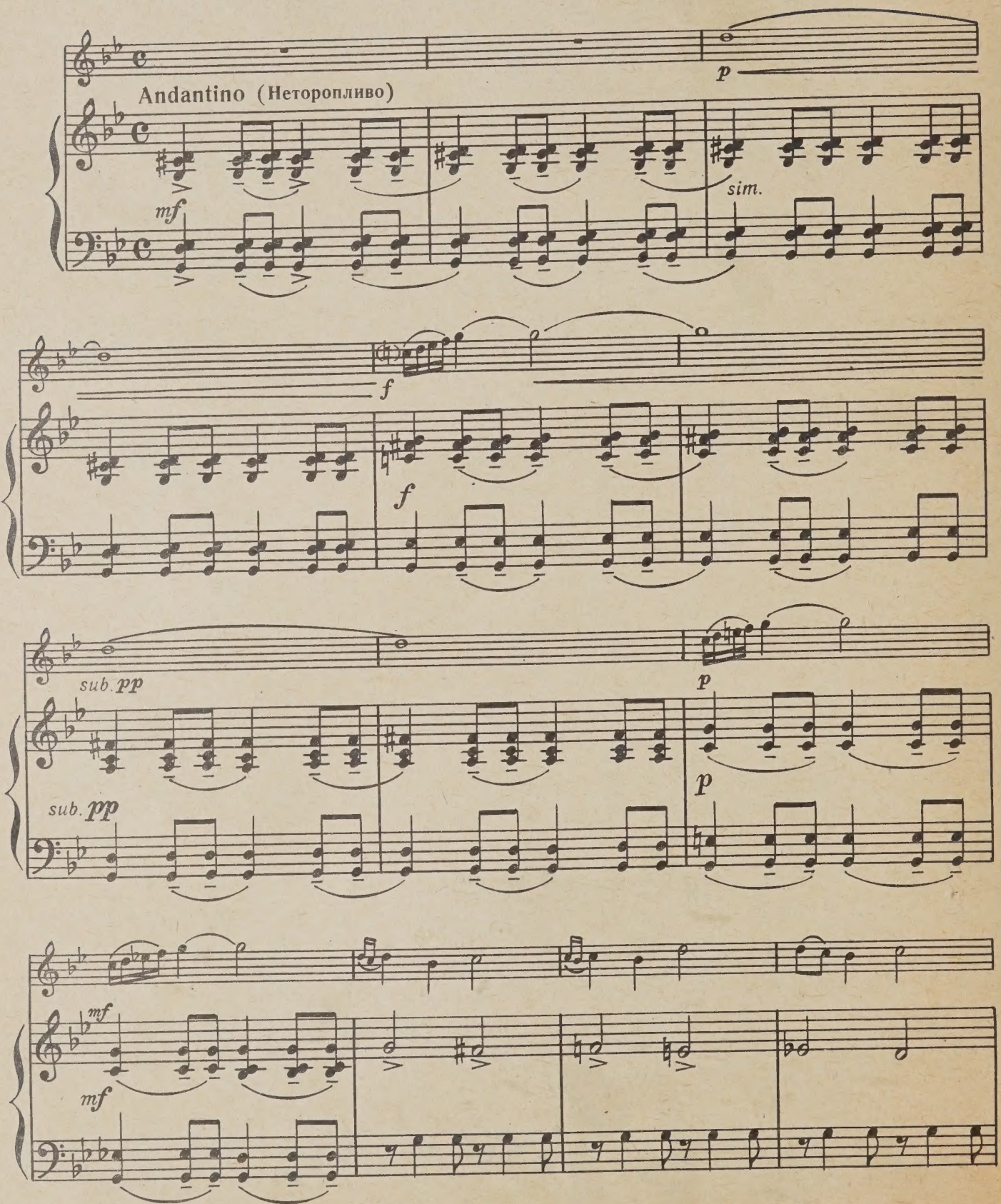

*) Использована башкирская народная песня.

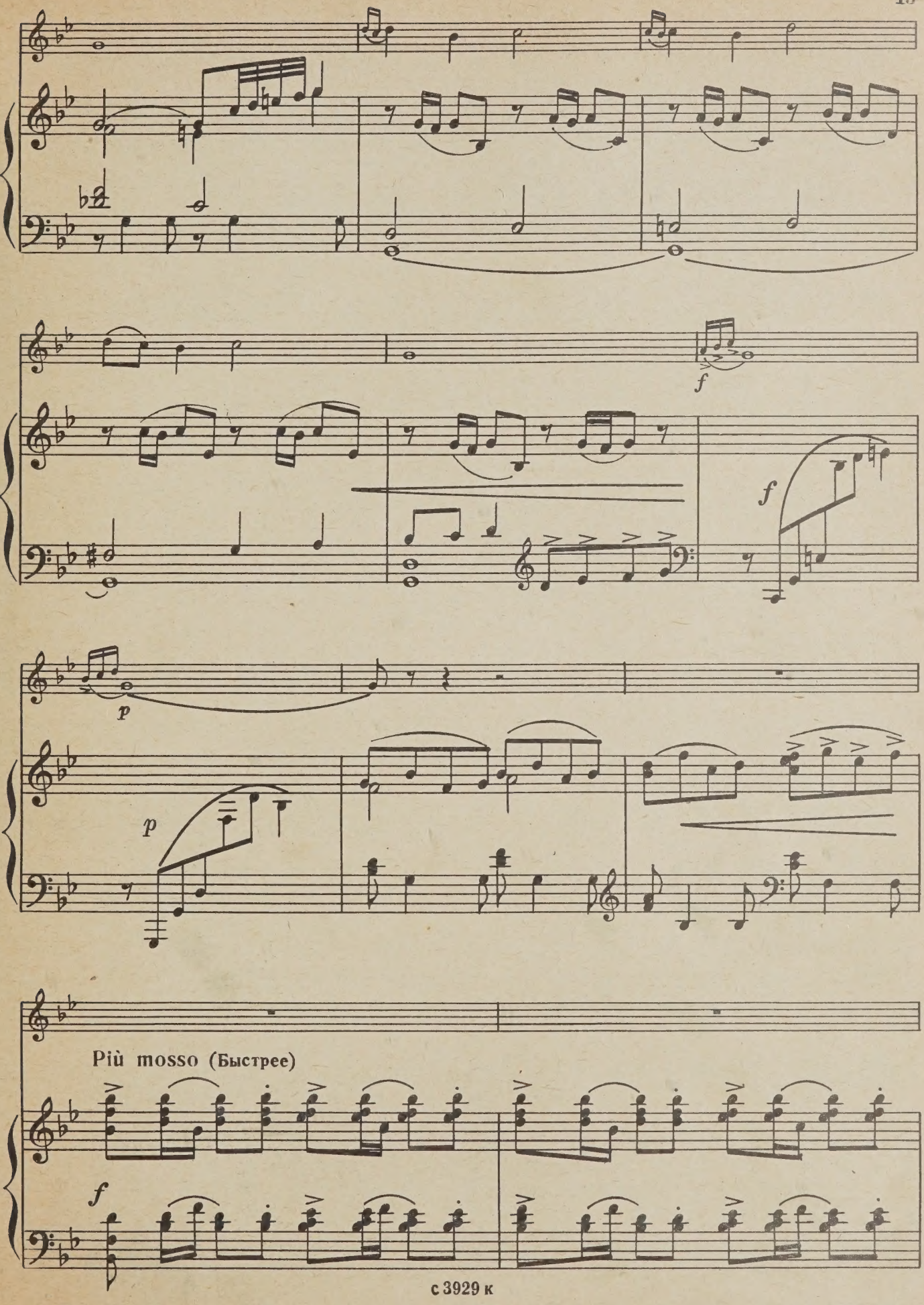
f
f
p
p
Più mosso (Быстрее)
f

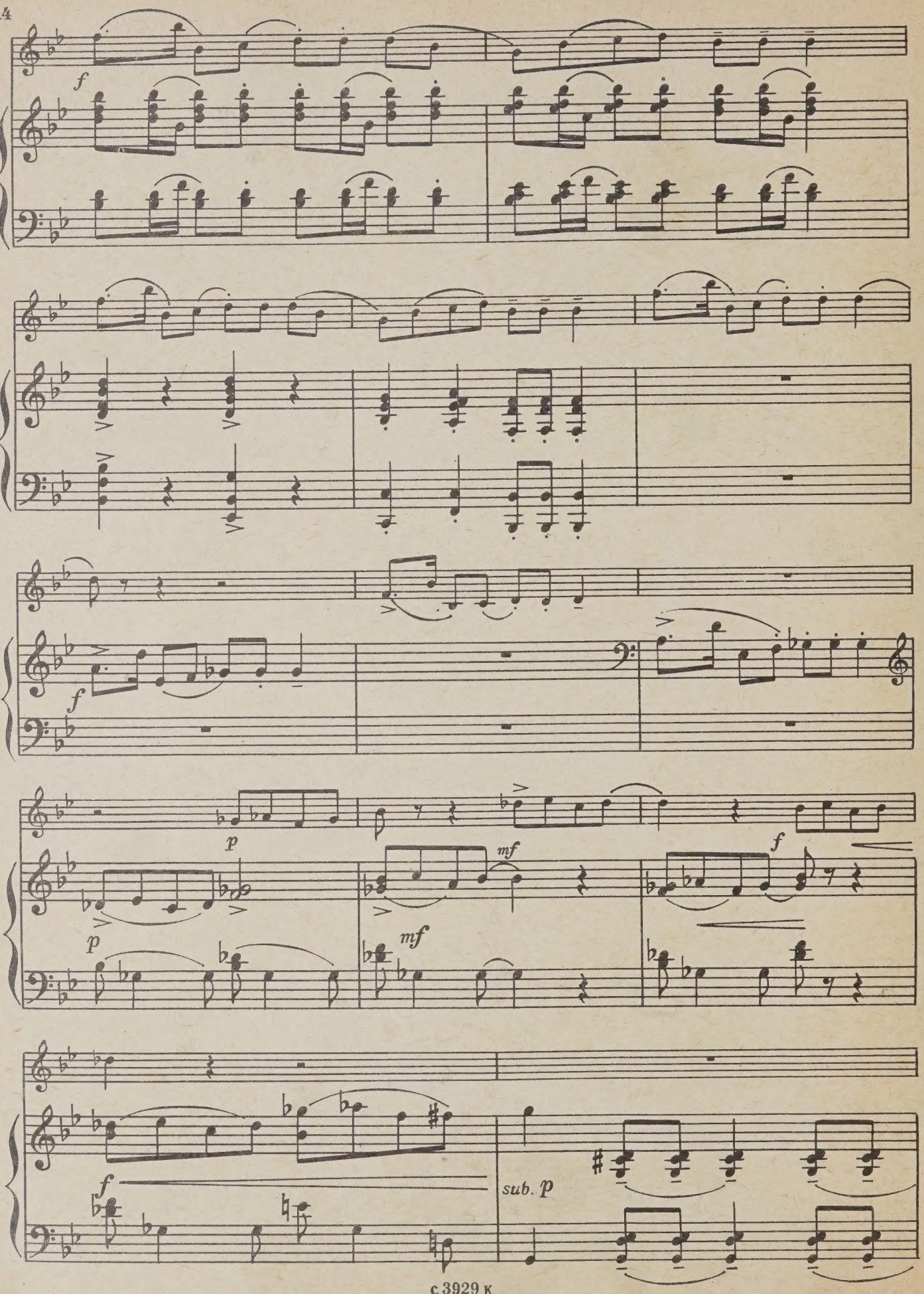
f
f
p
p
mf
mf
f
f
sub. p

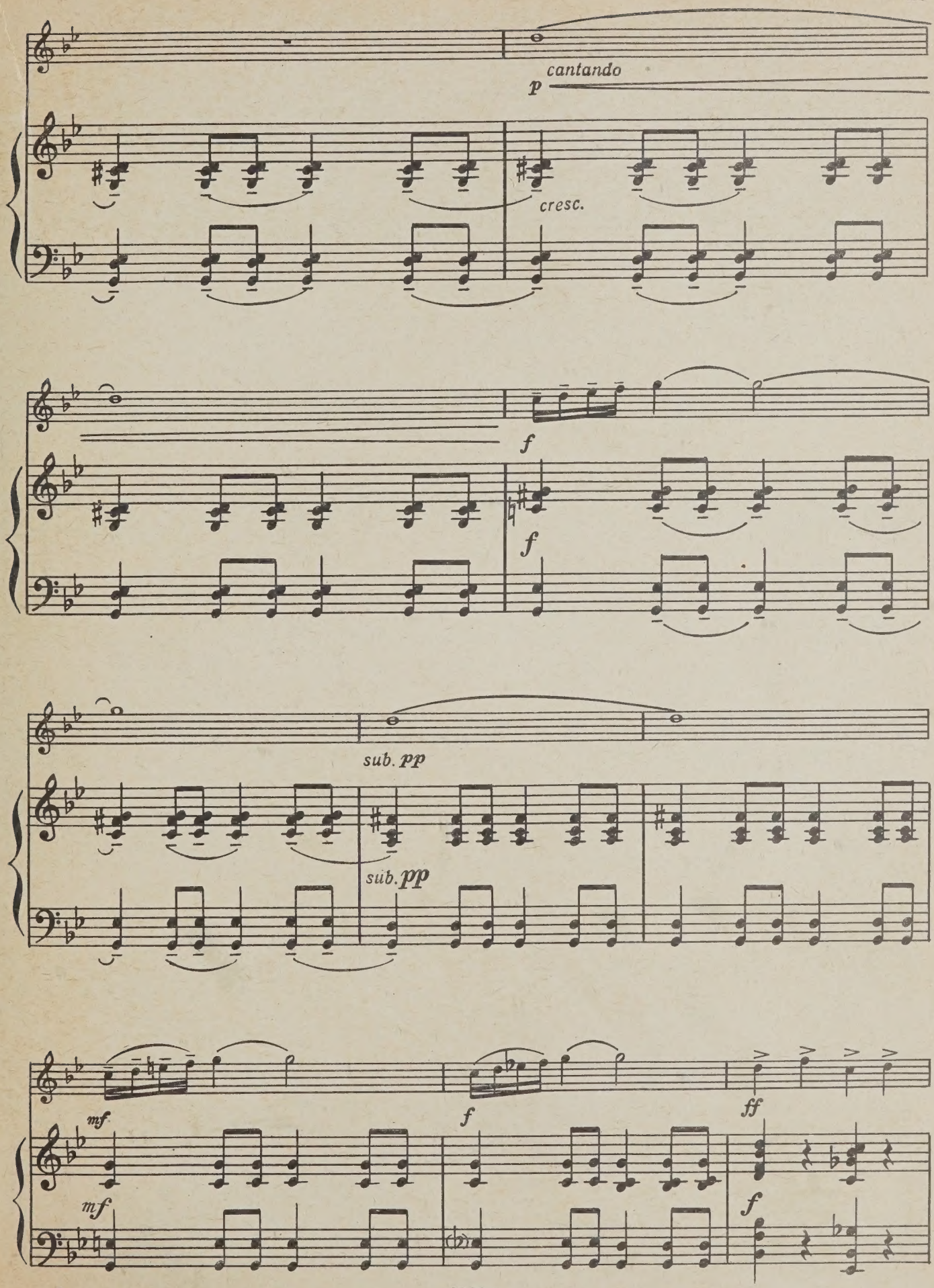
cantando
p
cresc.
f
f
sub. pp
sub. pp
mf
mf
f
f
ff

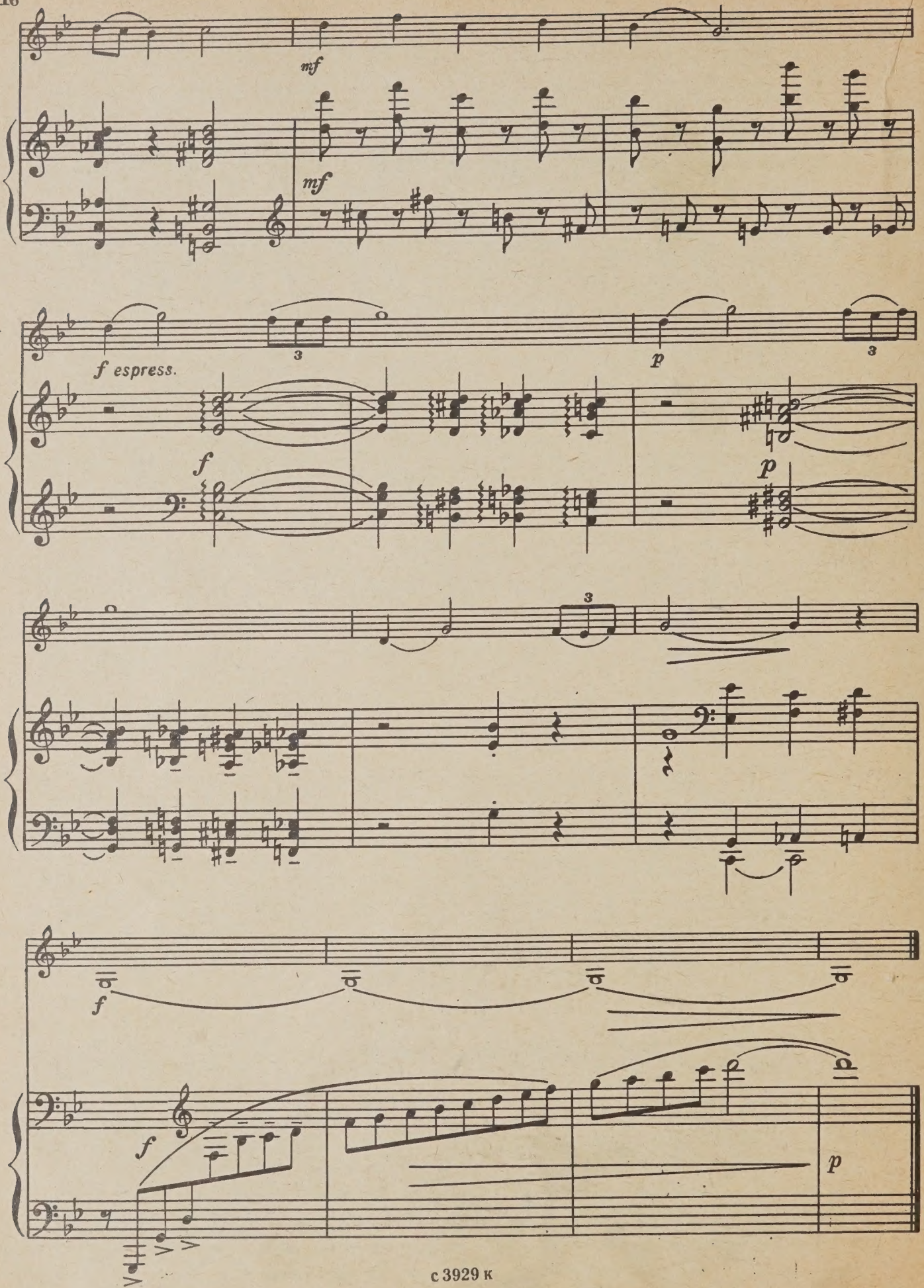
mf
mf
f espress.
3
p
3
f
p
3
f
f
p

7. Пионерский огонек

Дуэт для двух скрипок и фортепиано

Commodo con lirico (Не спеша, лирично)

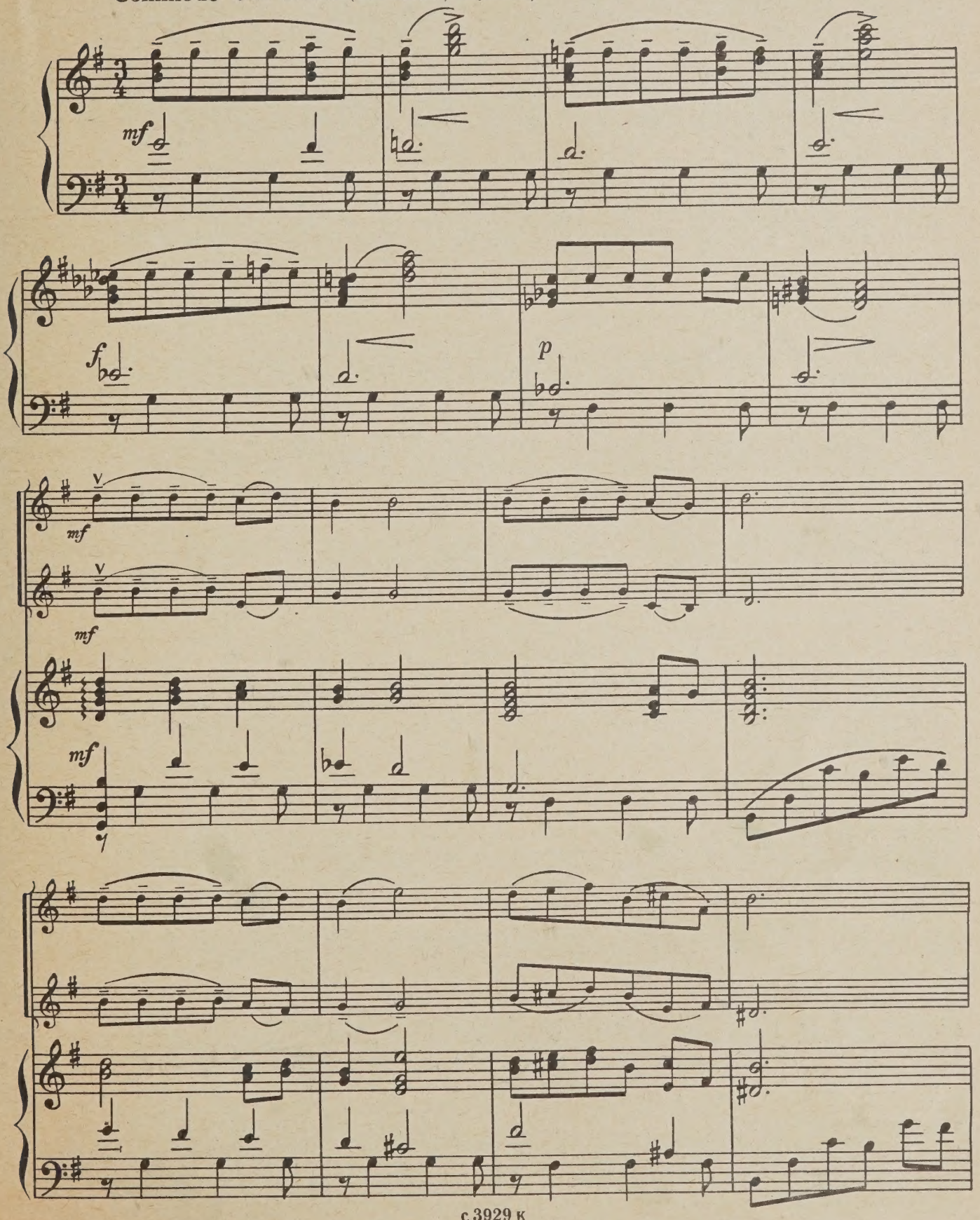

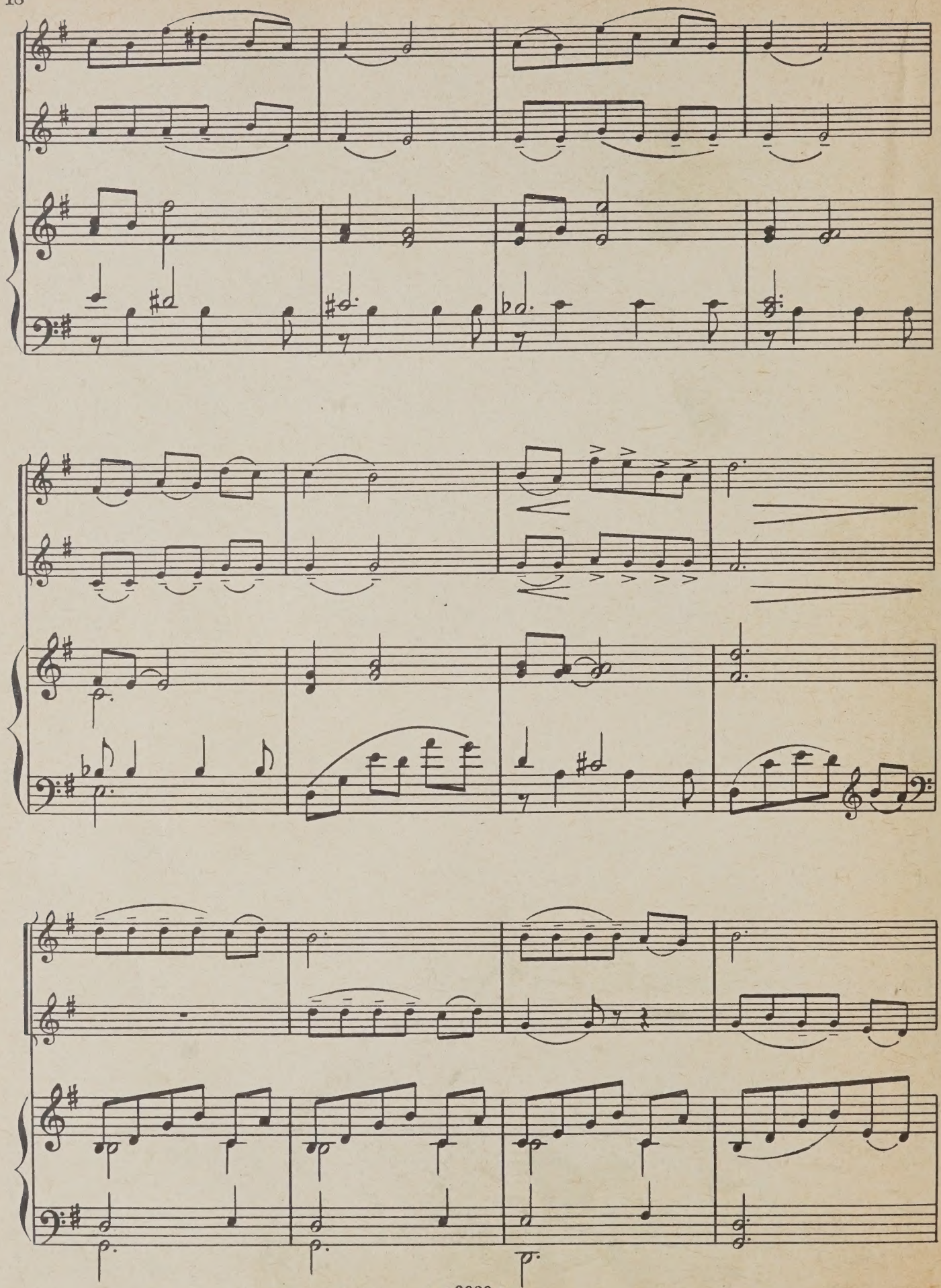

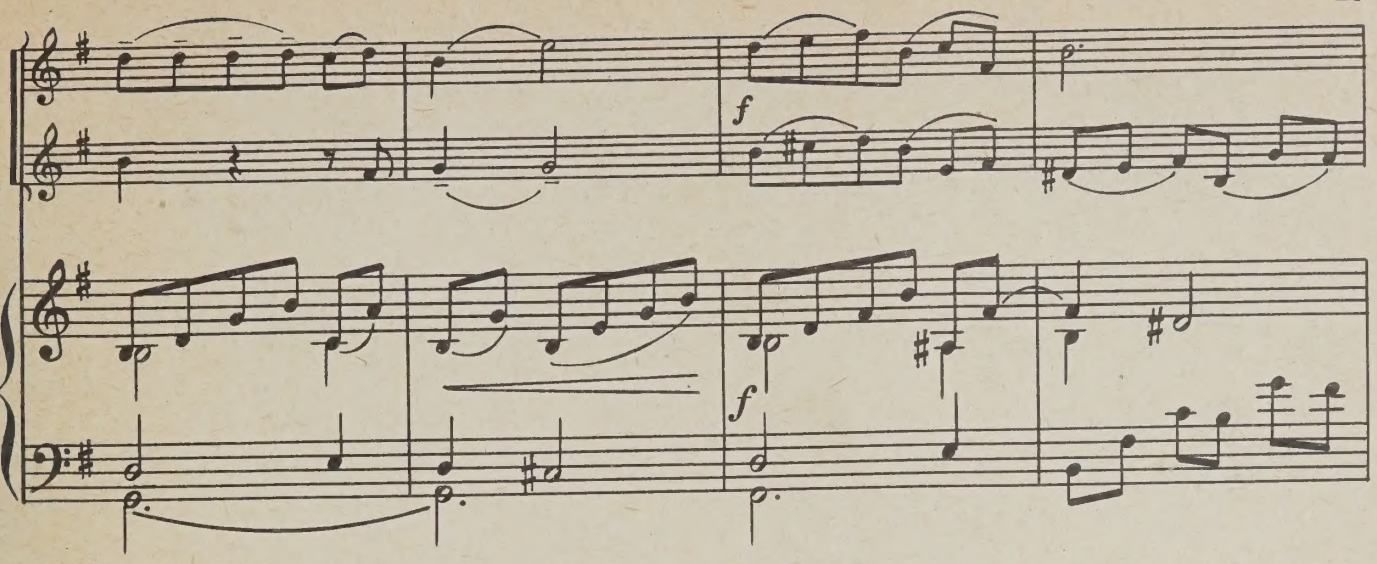
f
f

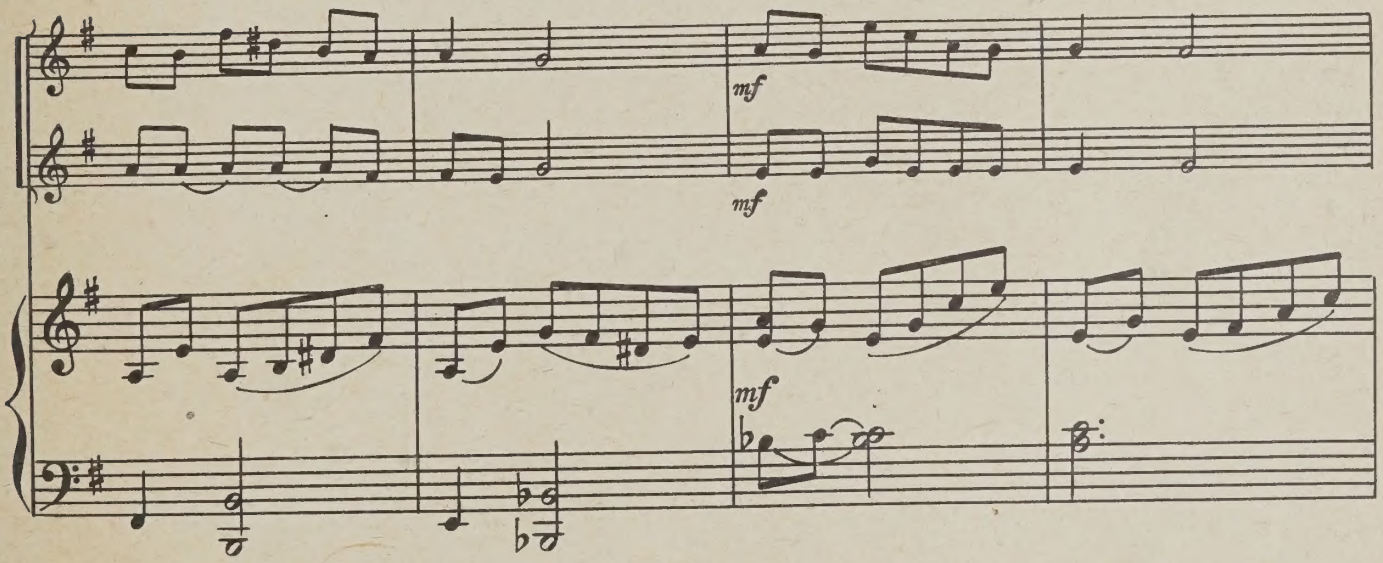
mf
mf
mf

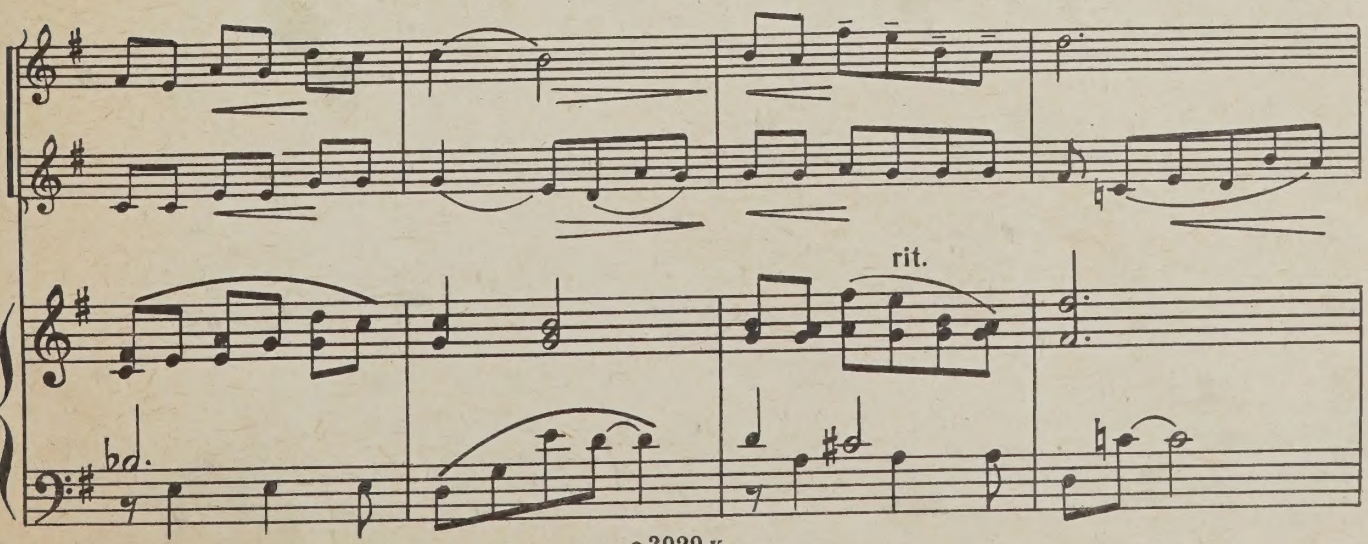
rit.

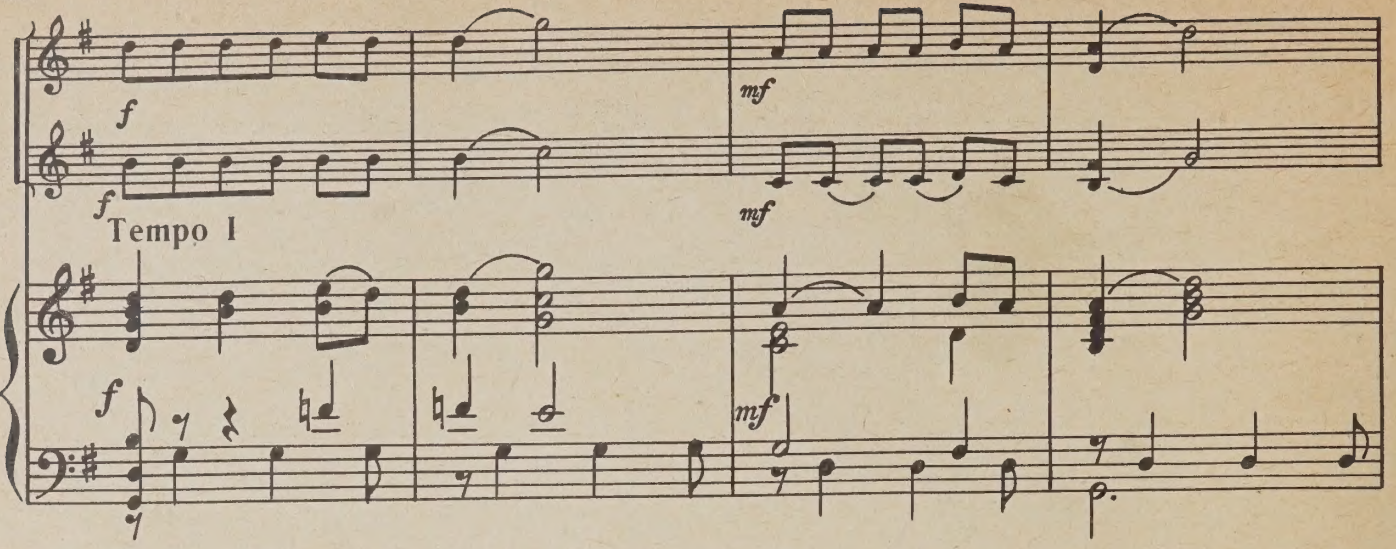
f
f
mf
mf
Tempo I
f
mf

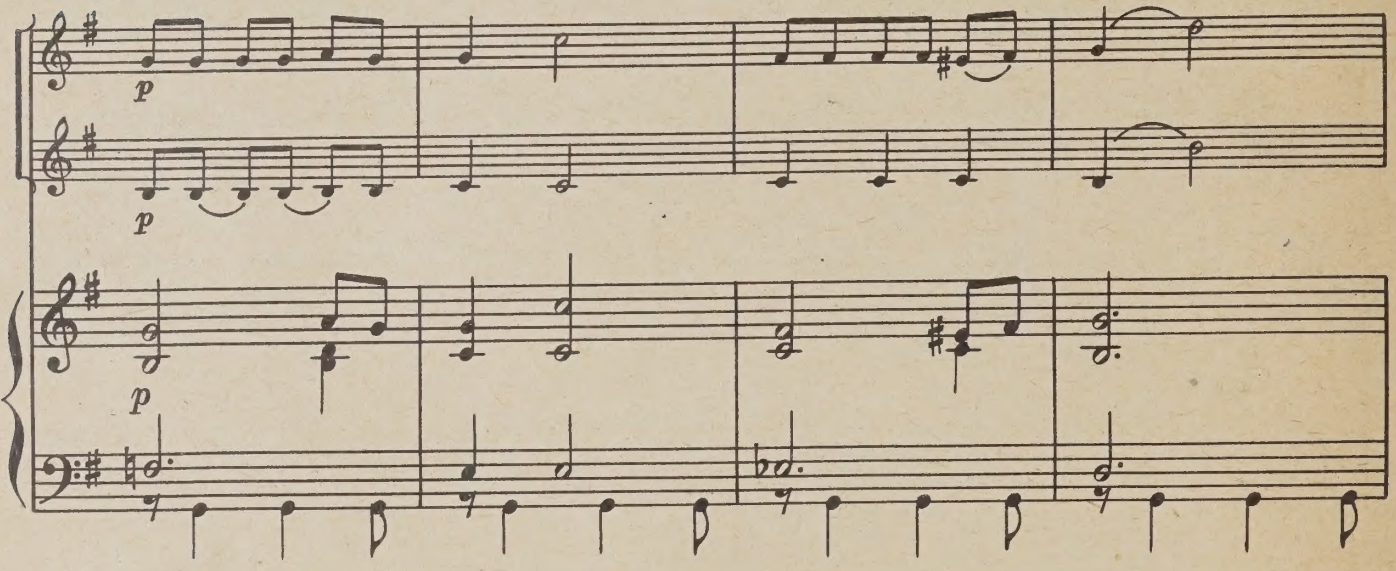
p
p
p

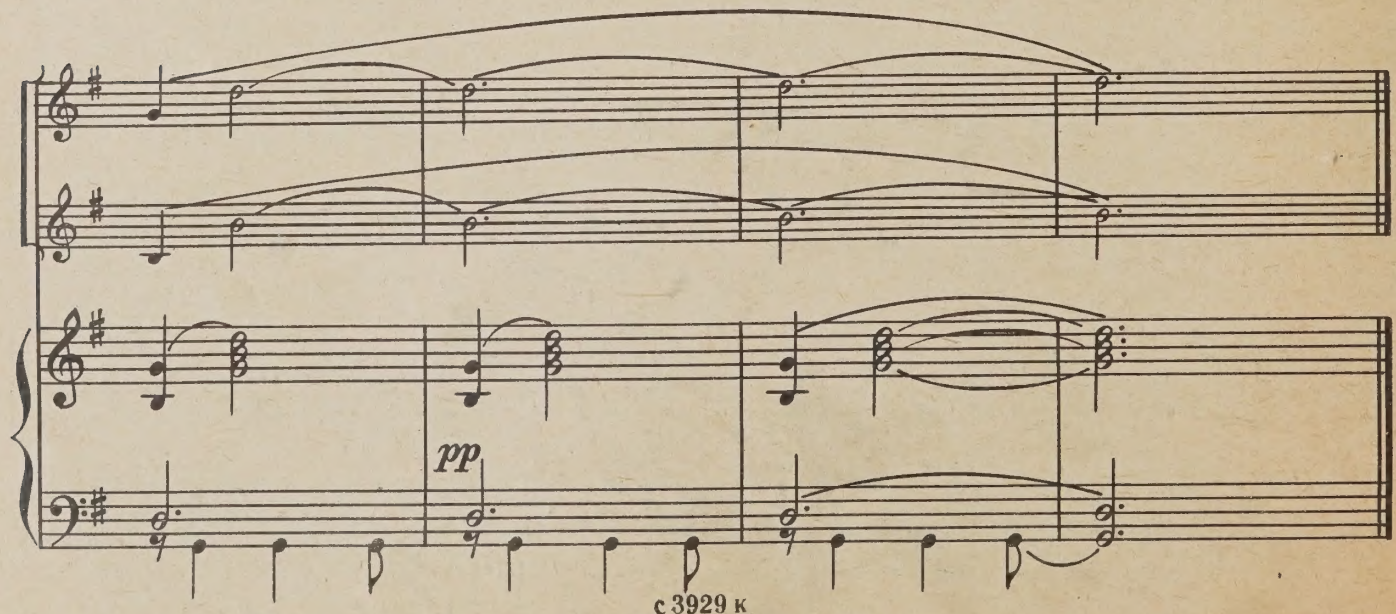
pp

8. Пьеса

по мотивам русской народной песни „БЕЖИТ КОНЬ“

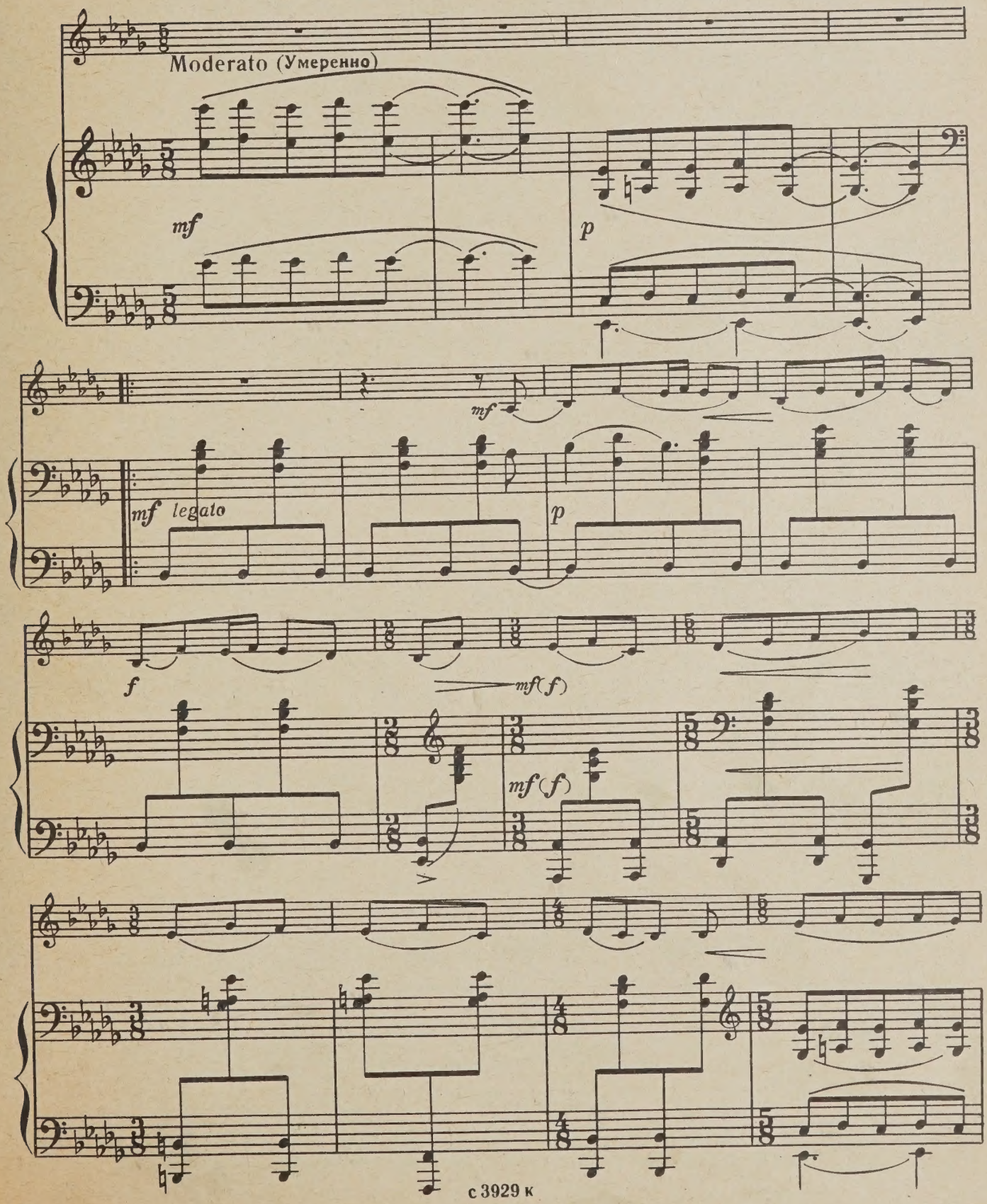

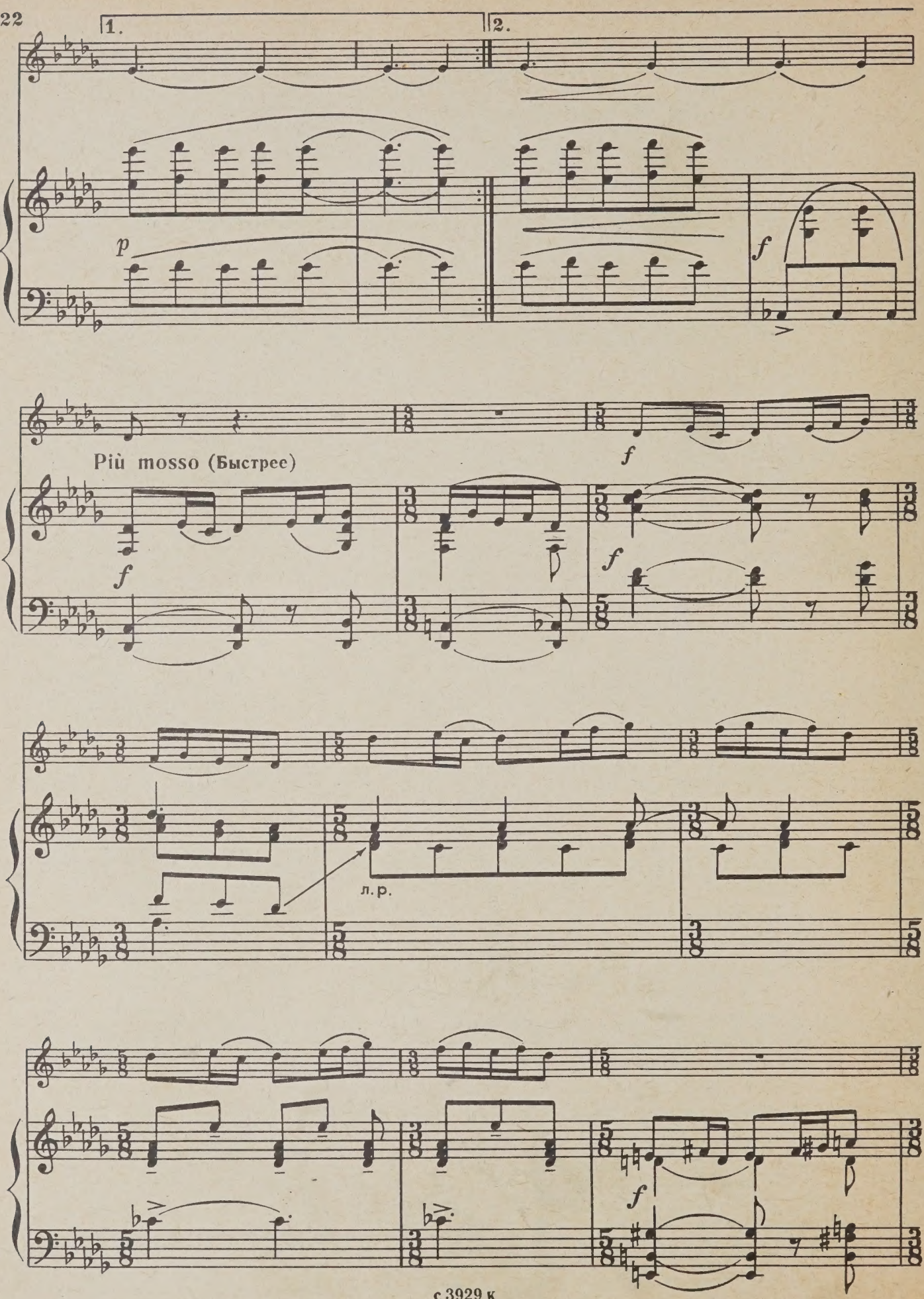
1.
2.
p
f
Più mosso (Быстрее)
f
f
f
л. р.
f

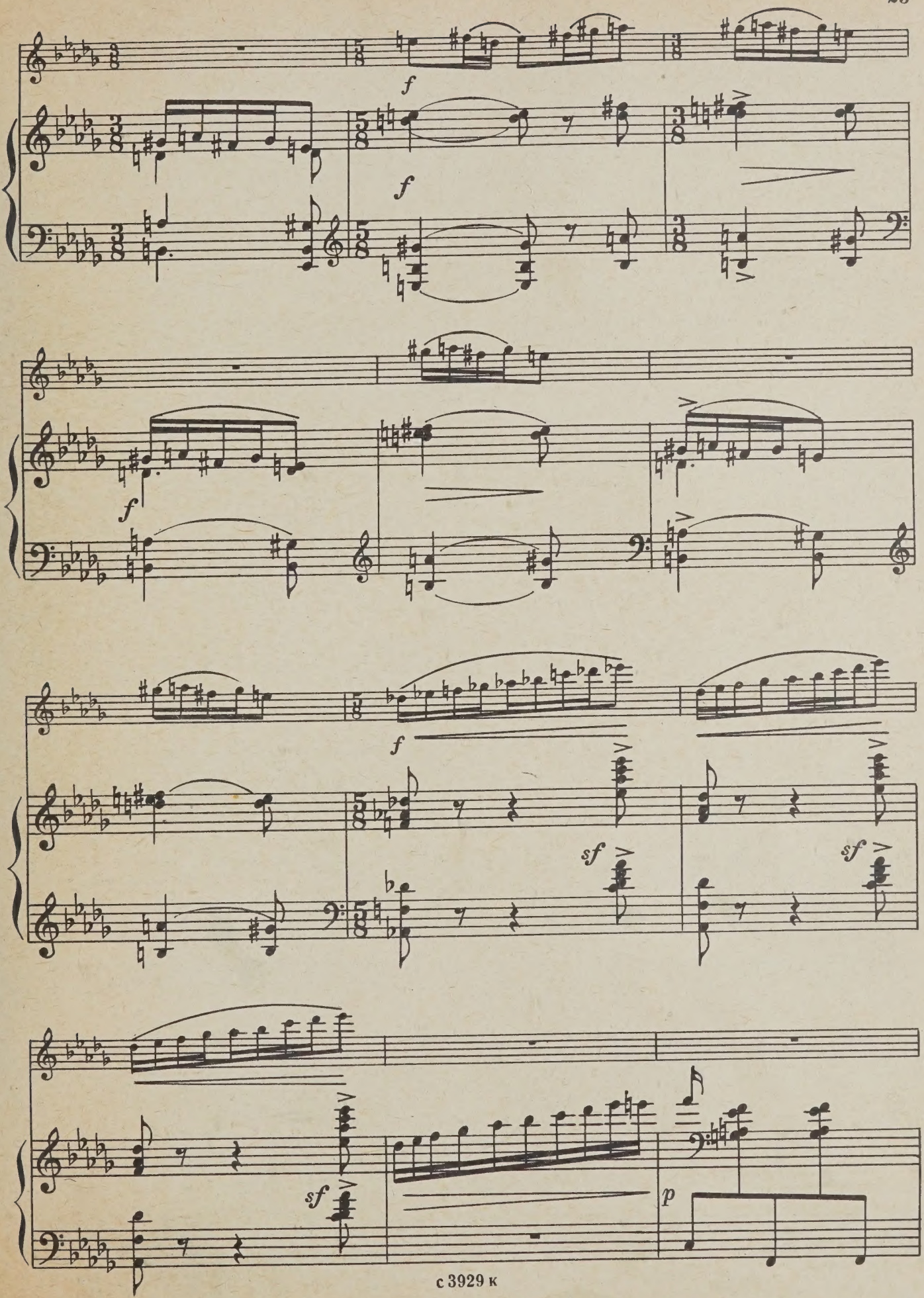
f
f
f
f
f
sf
sf
sf
p

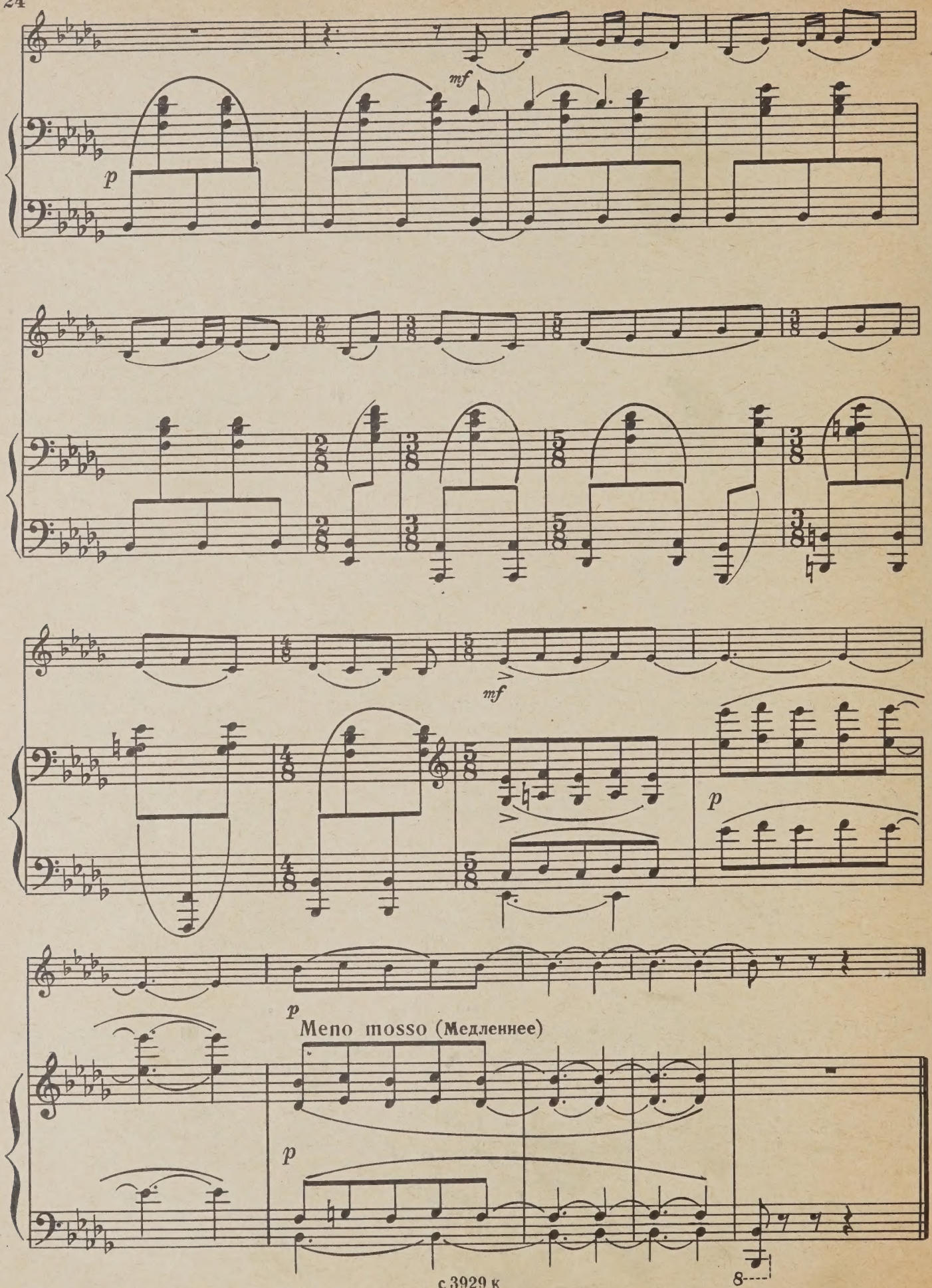
mf
p
mf
p
p
Meno mosso (Медленнее)
p
8

9. Негритянский напев

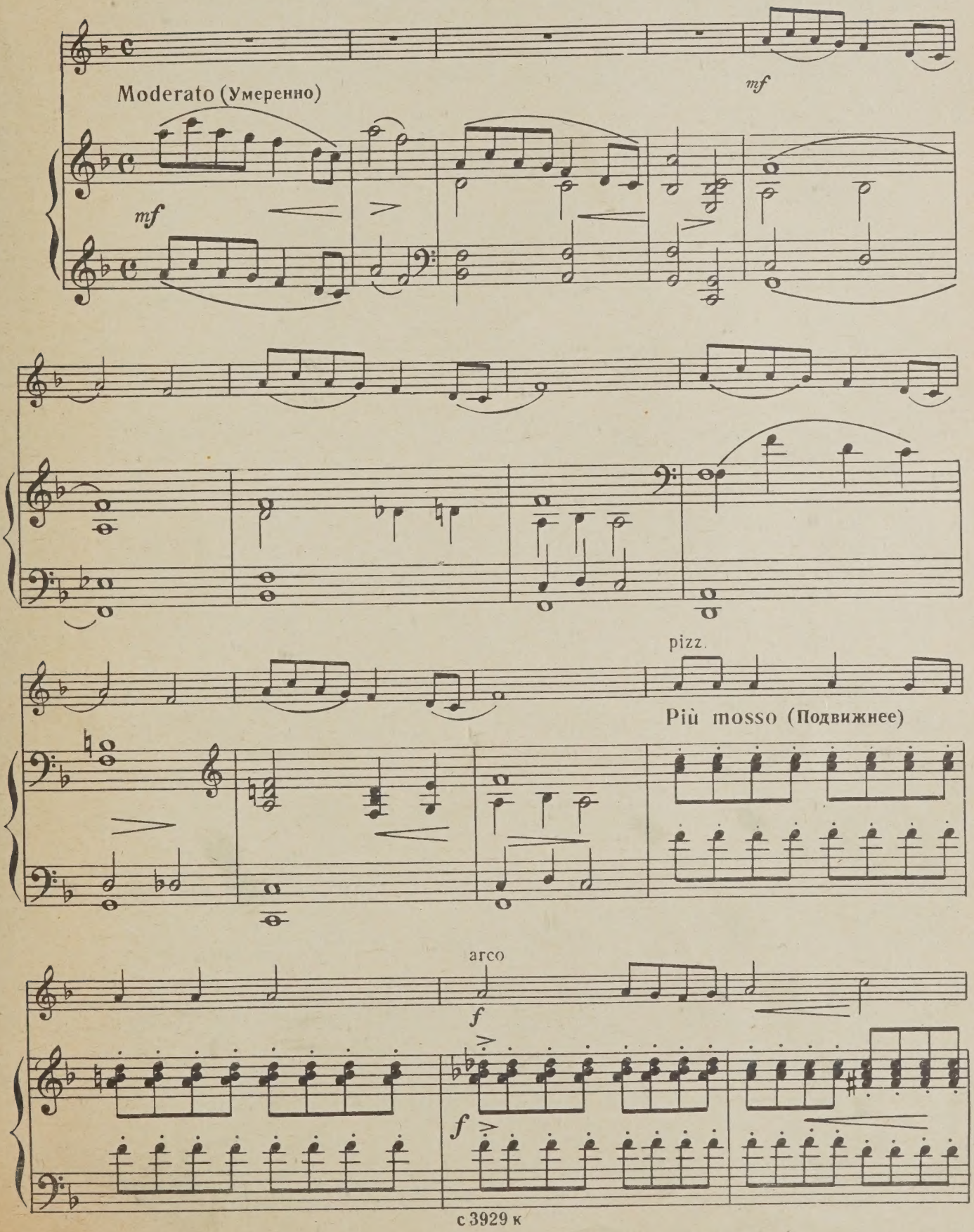

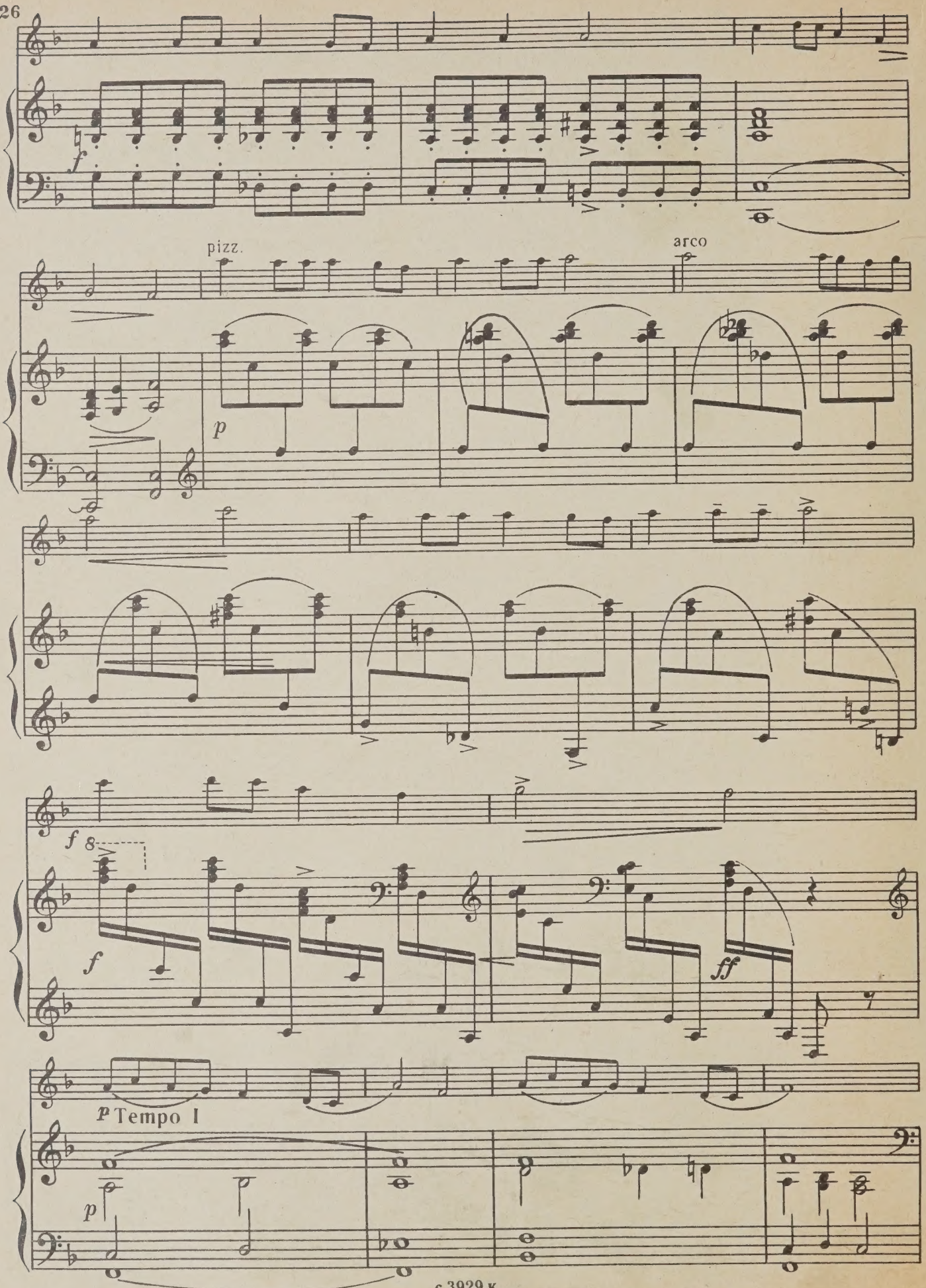
f
pizz.
arco
p
f 8
f
ff
p Tempo I
p

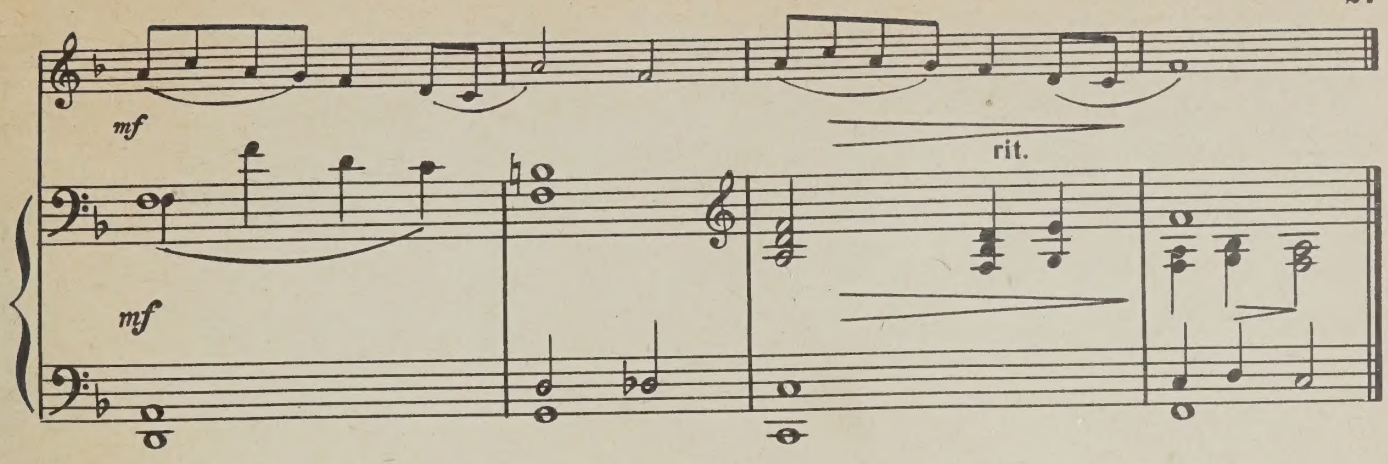

10. Пьеса

по мотивам русской народной песни „ЛЕТЕЛ ГОЛУБЬ“

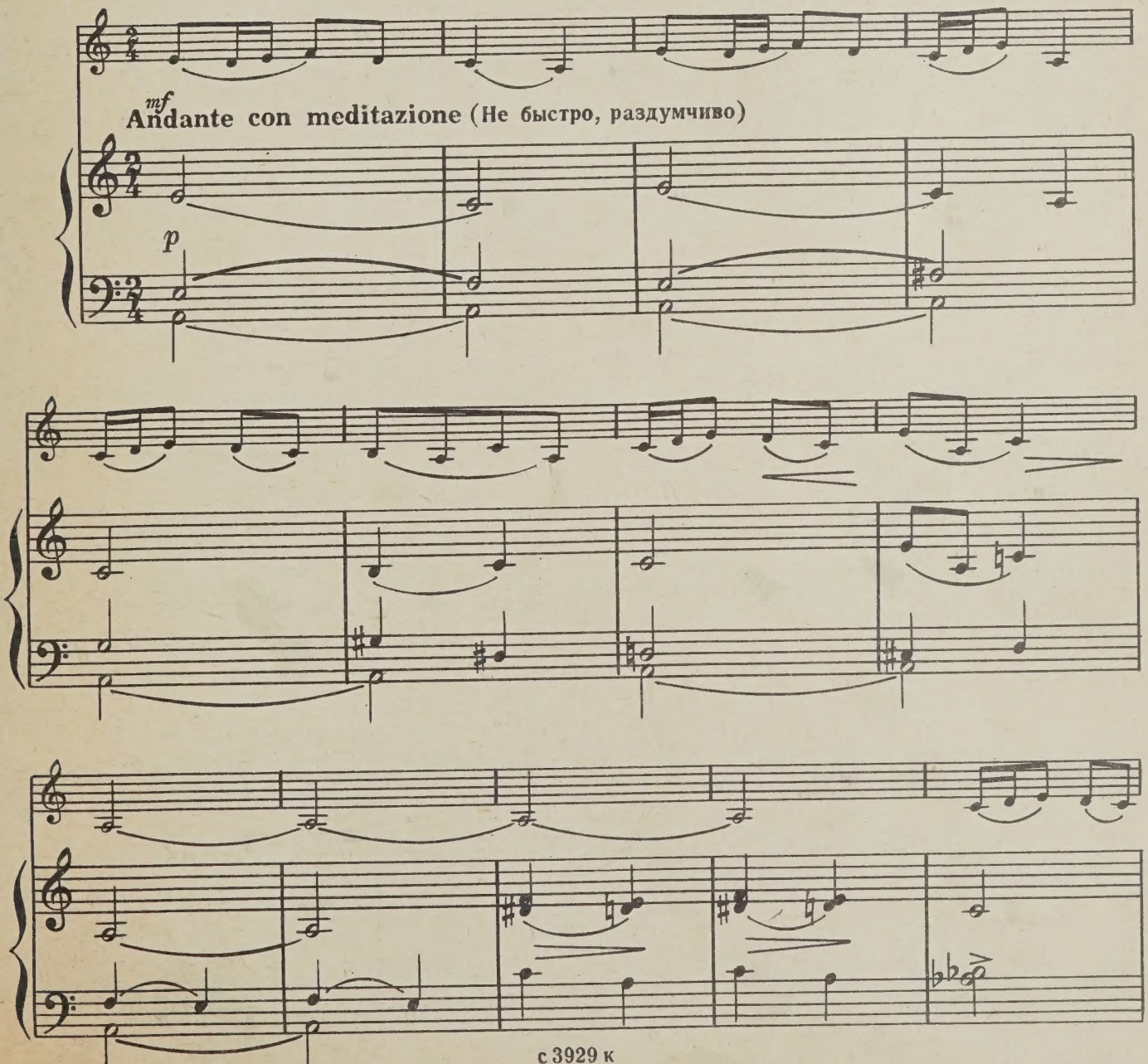

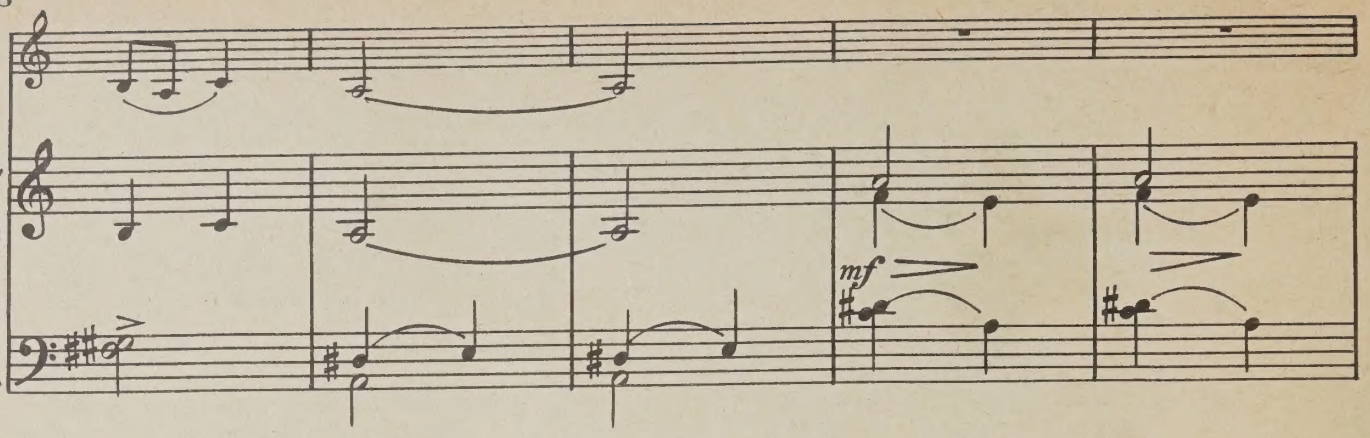
mf

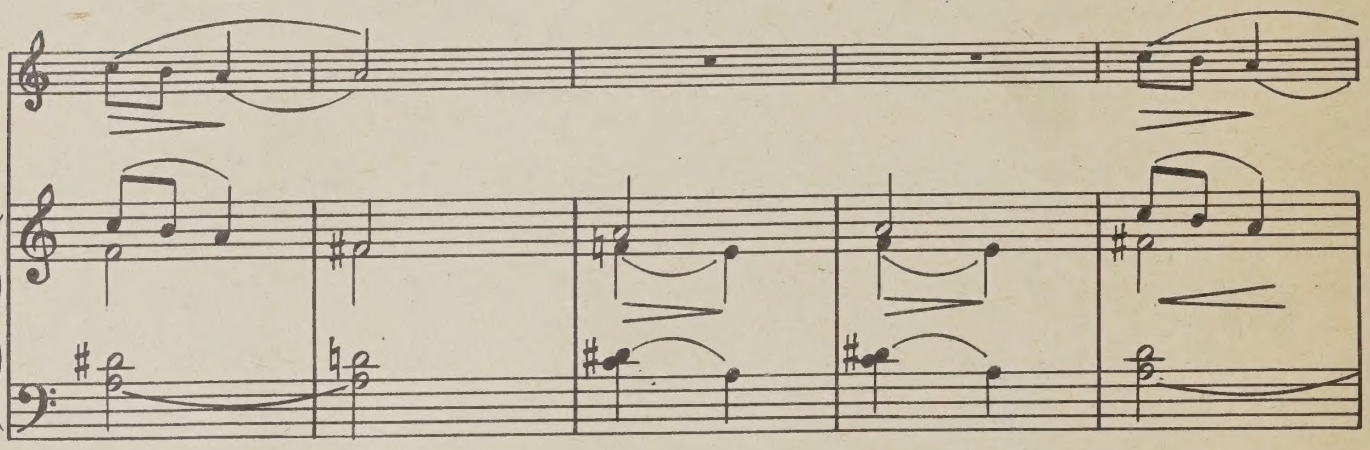

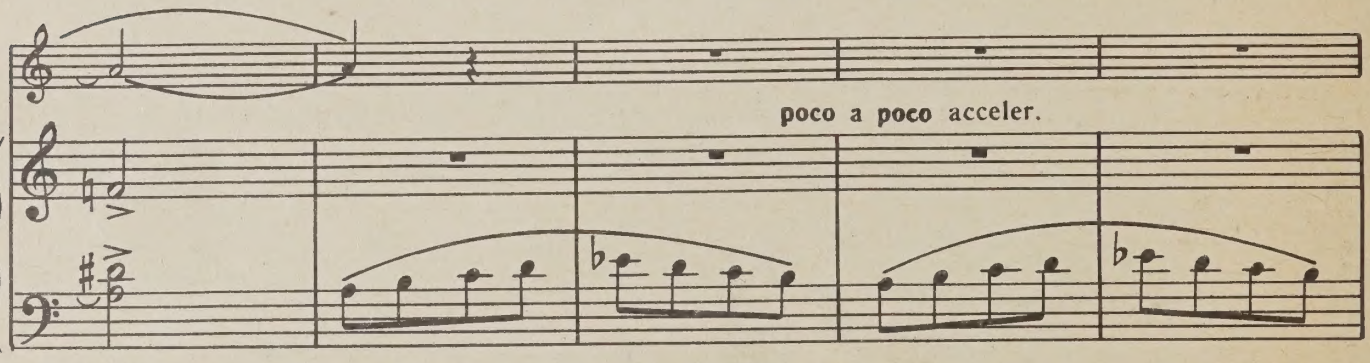
poco a poco acceler.

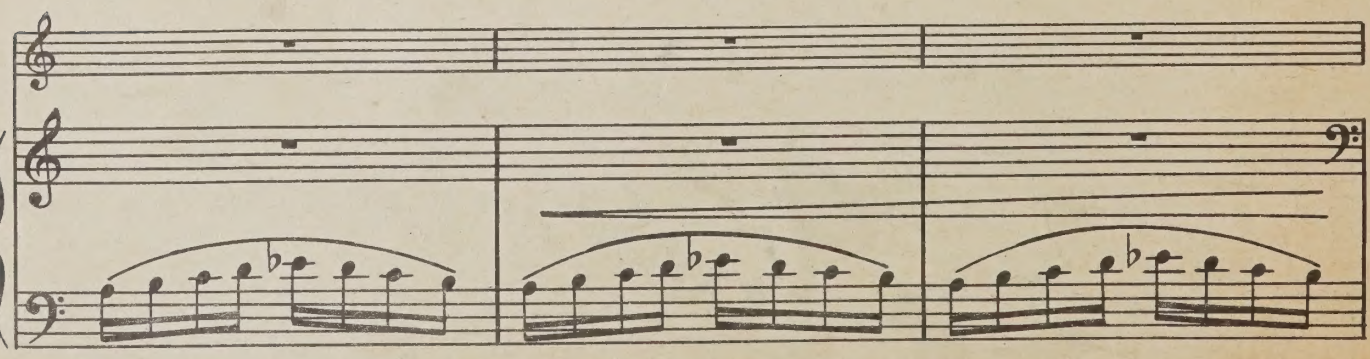

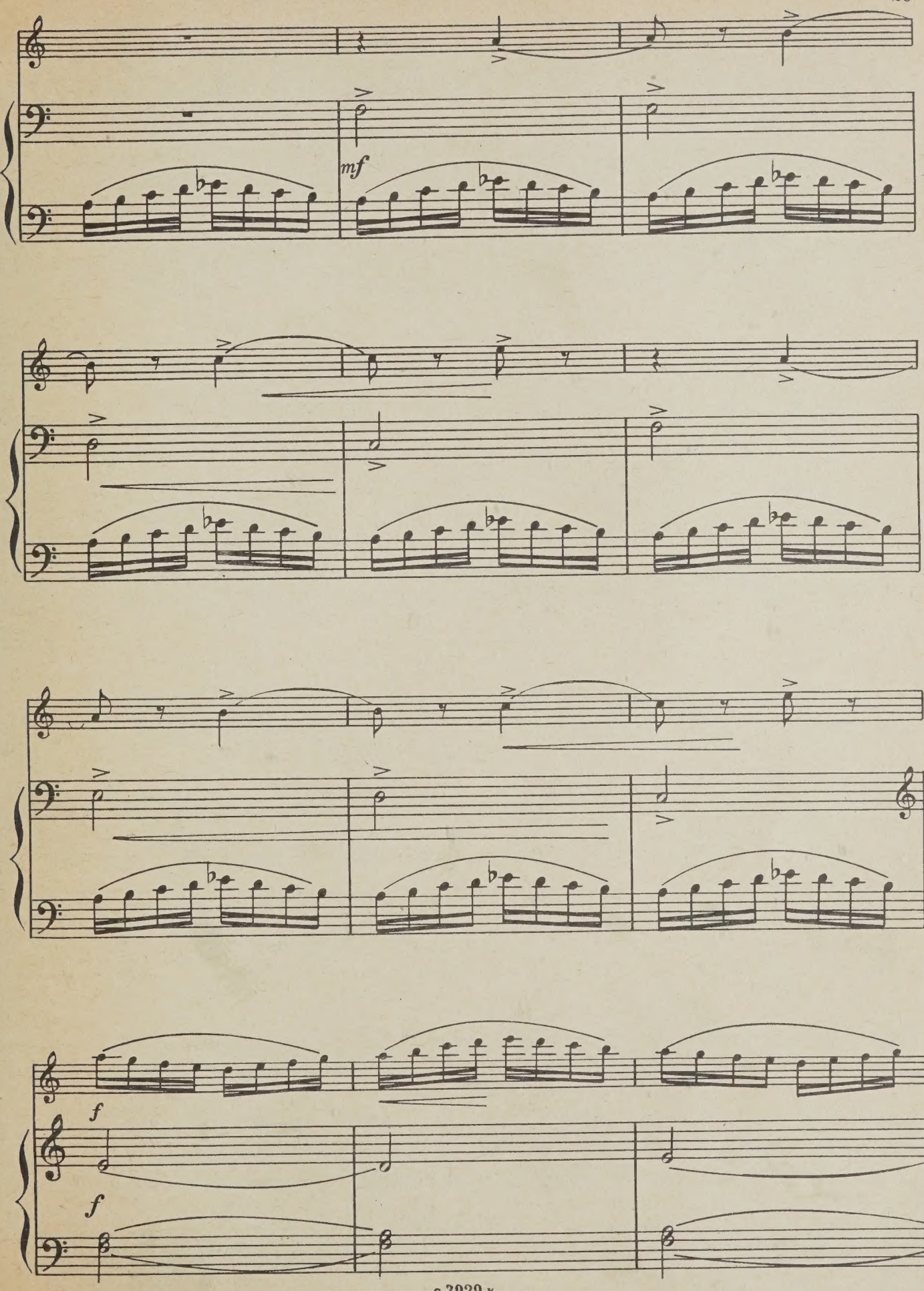
mf
f
f

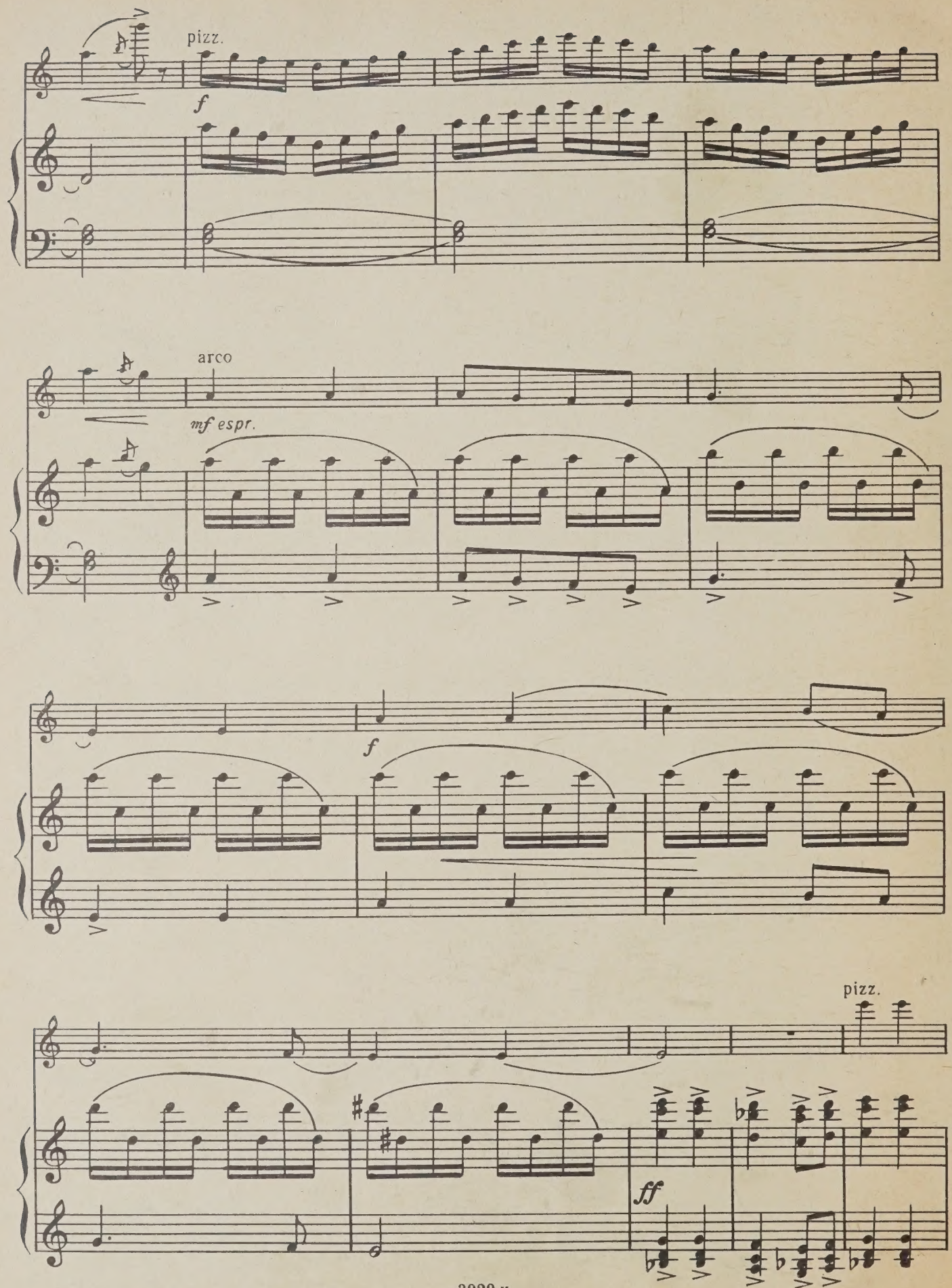
pizz.
f
arco
mf espr.
f
pizz.
ff

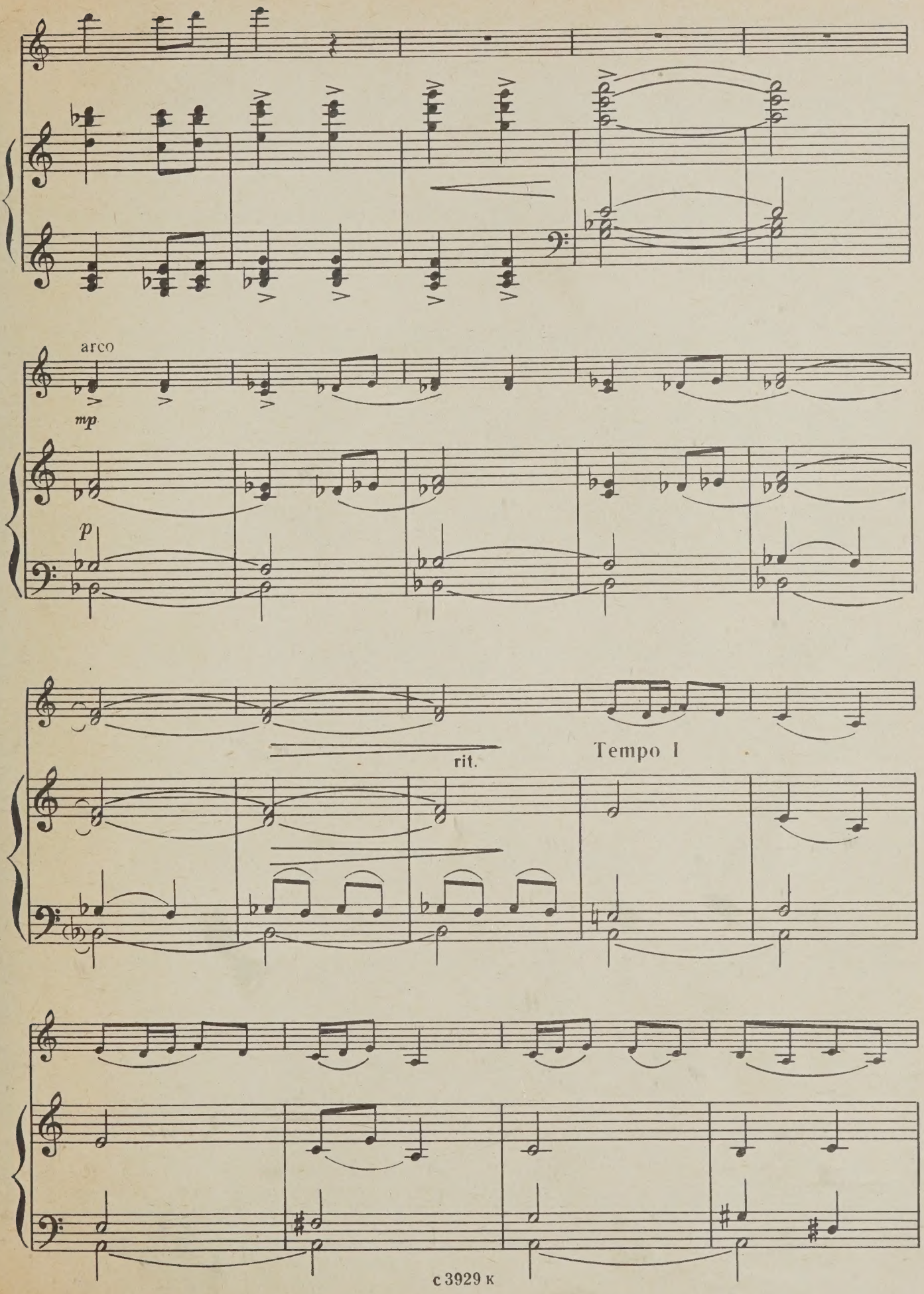
arco
mp
p
rit.
Tempo I

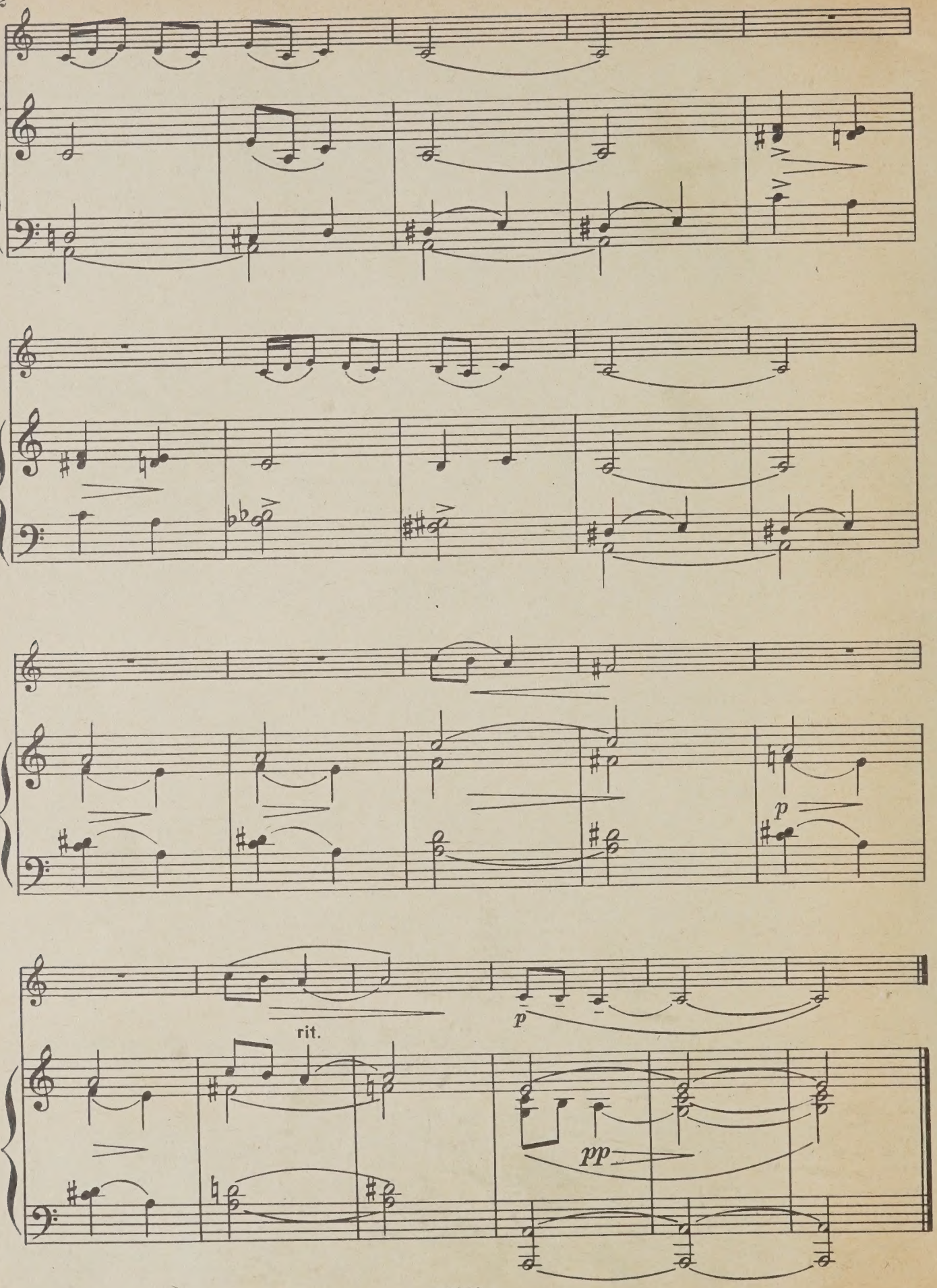
p
rit.
p
pp

51 к.

ЗАРА АЛЕКСАНДРОВНА ЛЕВИНА

ДЕСЯТЬ ПЬЕС

для скрипки и фортепиано

Редактор Д. Смирнов Лит. редактор А. Шмелева Художник Л. Чернышов
Худож. редактор Г. Христиани Техн. редактор Л. Мотина Корректор Е. Карташова

Подписано к печати 6/V 1976 г. Формат бумаги 60×90¹/₈. Печ. л. 5 Уч.-изд. л. 5 Тираж 8630 экз.
Изд. № 3929 Зак. 1960 Цена 51 к. Бумага №2

Всесоюзное издательство «Советский композитор», Москва, набережная Мориса Тореза, 30.

Московская типография № 6 Союзполиграфпрома при Государственном комитете
Совета Министров СССР по делам издательств, полиграфии и книжной торговли.
109088, Москва, Ж-88, Южнопортовая ул., 24.

UNIVERSITY OF TORONTO
Violin
EDWARD JOHNSON
MUSIC LIBRARY

M
1395
L38 P4

LIBRARY
MAR
7
1977
UNIVERSITY OF TORONTO

ДЕСЯТЬ ПЬЕС

1. Веселая мастерская

Moderato (Умеренно)

Зара ЛЕВИНА

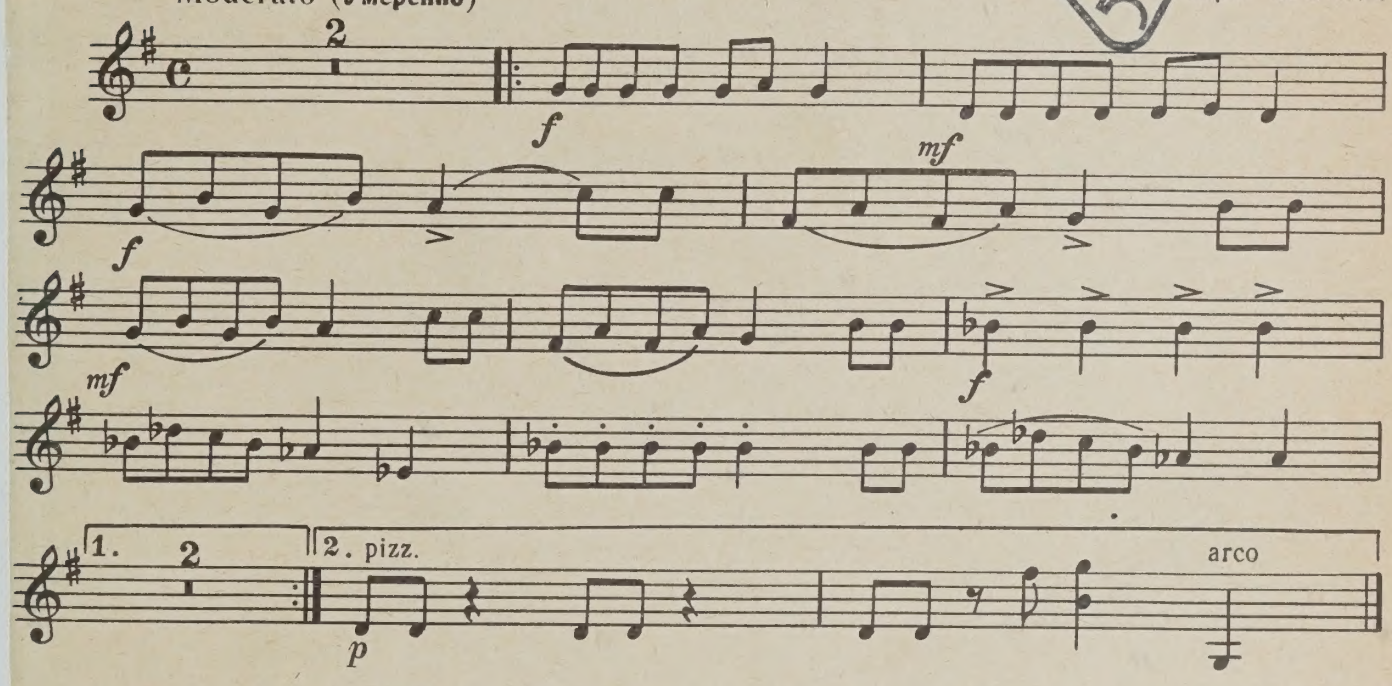

2. Белочки осенью

Andante lamentoso (Медленно, грустно)

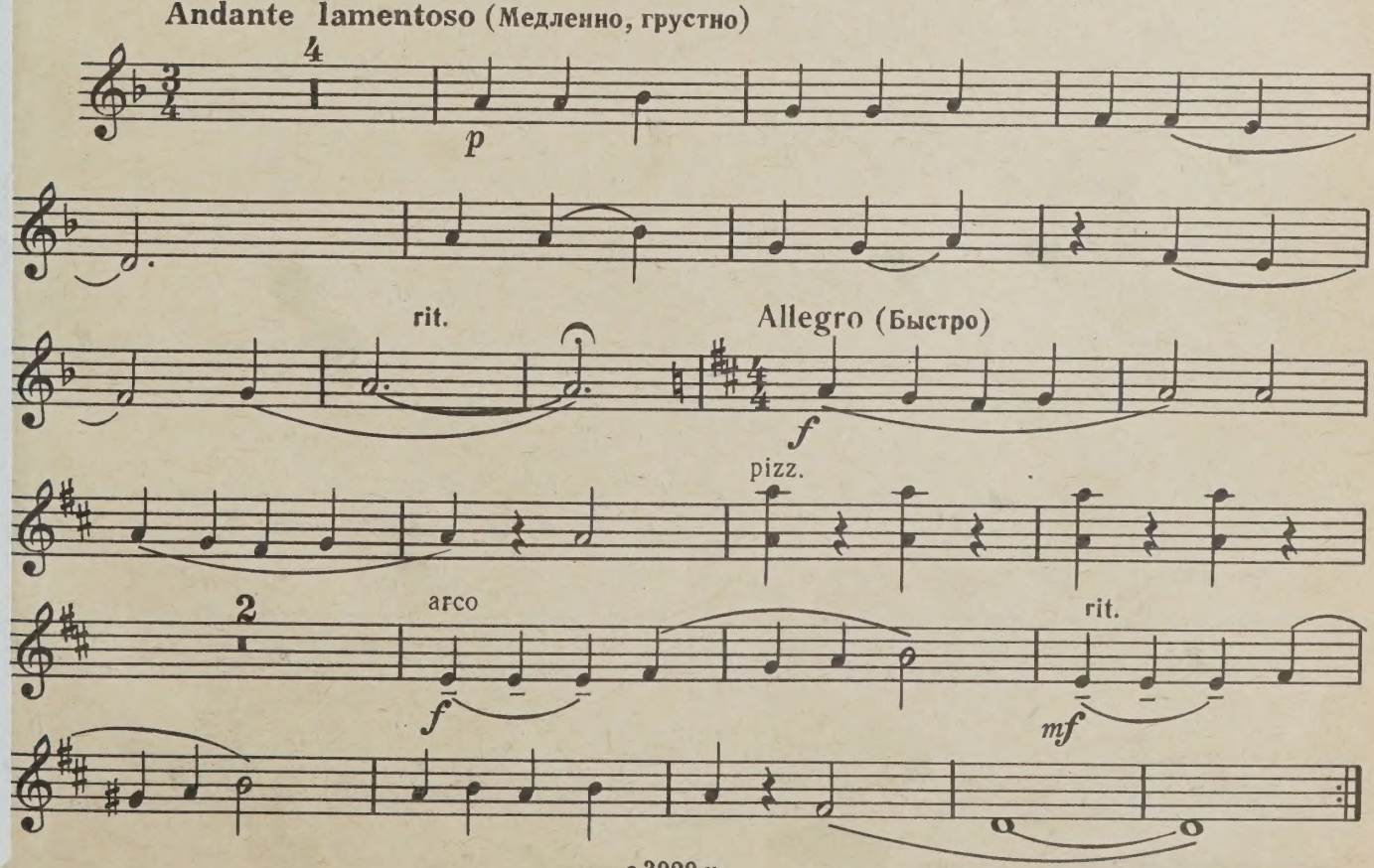

3. Наш ручеек

Commodo pensieroso con lirico (Не спеша, задумчиво, лирично)

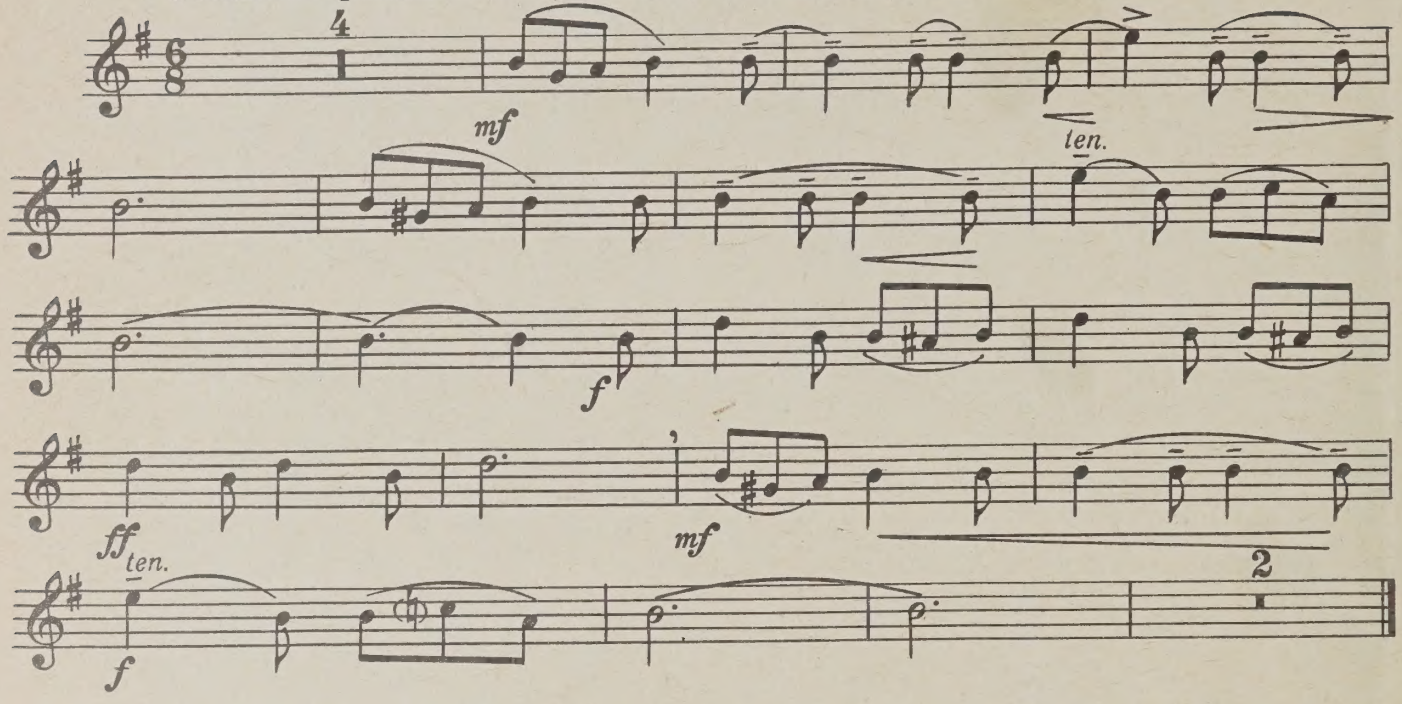

4. Веселый мельник

Energico giocoso (Энергично, весело)

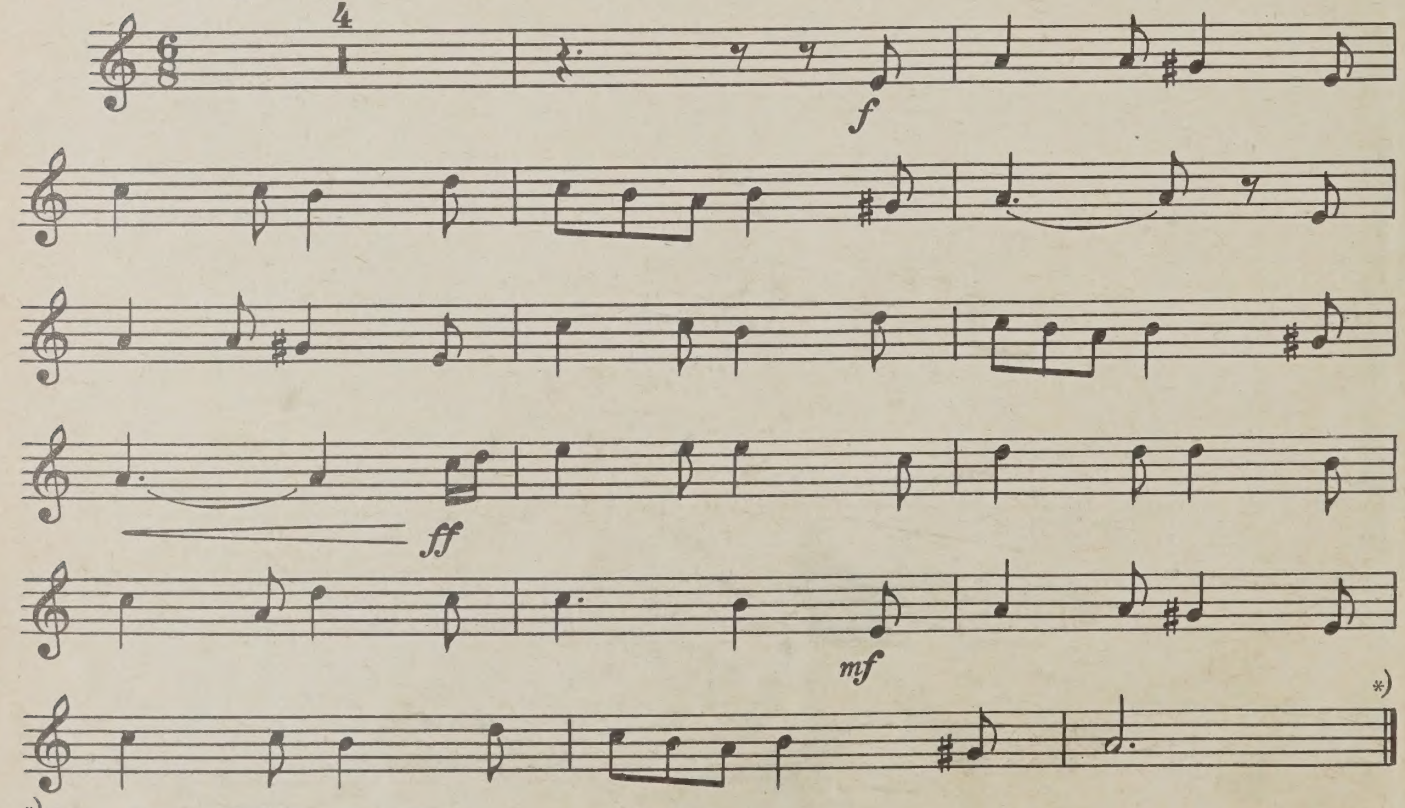

*) Пьесу можно повторить два раза.

Скрипка

5. Сон Дремович*)

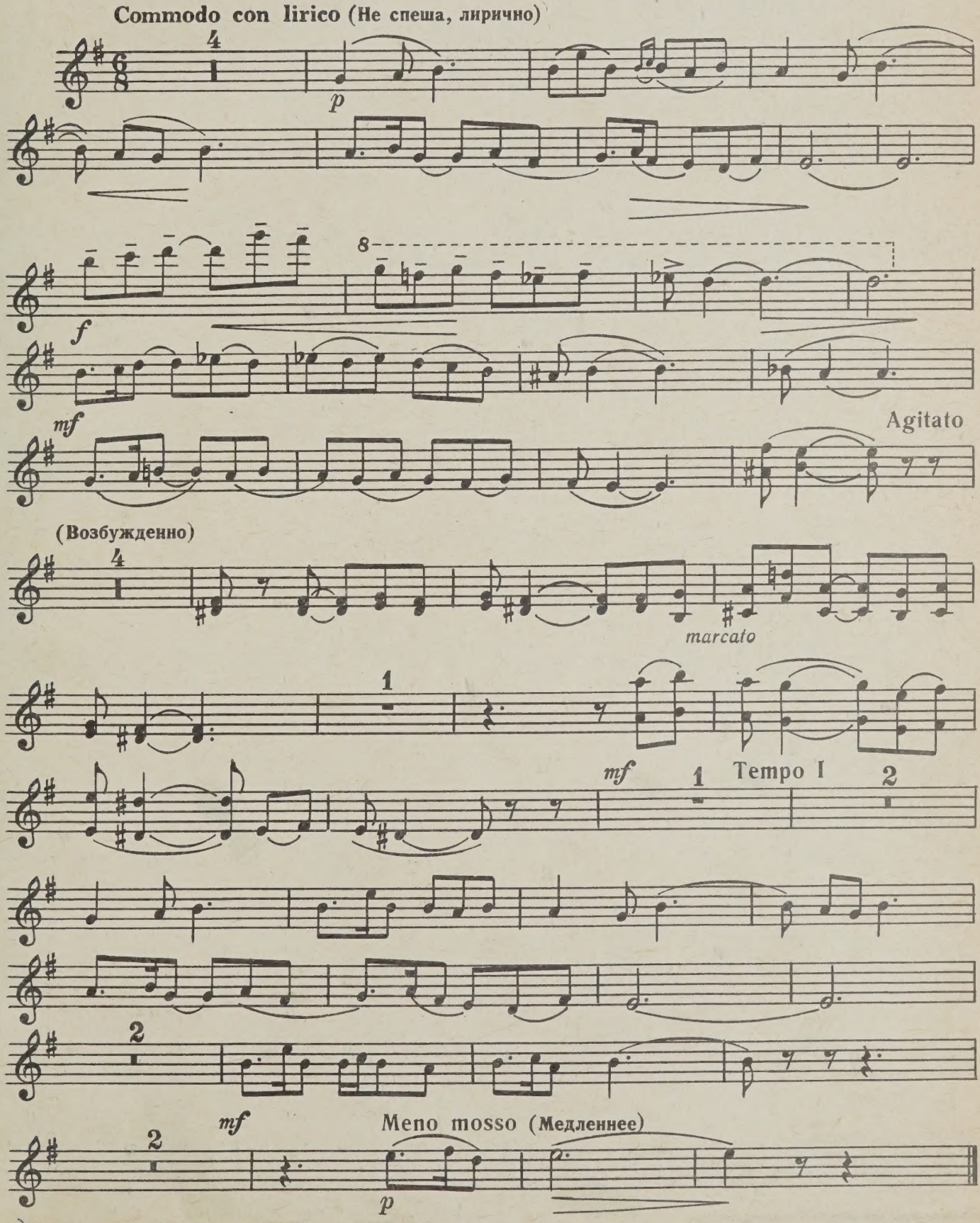

*) Фрагмент из одноименного балета Н. Чемберджи в обработке З. Левиной.

6. Улетают журавли*)

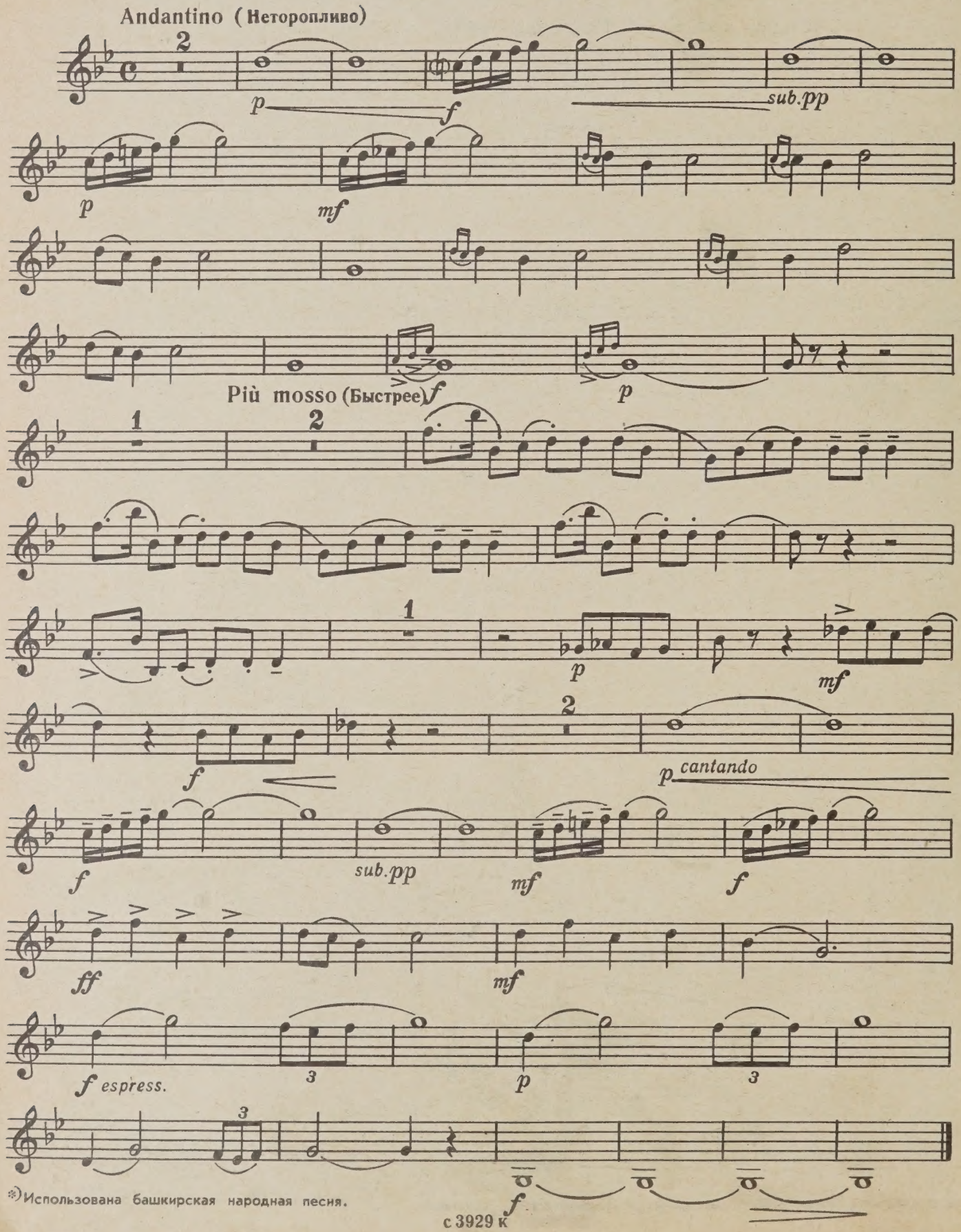

*) Использована башкирская народная песня.

Скрипка

7. Пионерский огонек

Дуэт для двух скрипок и фортепиано

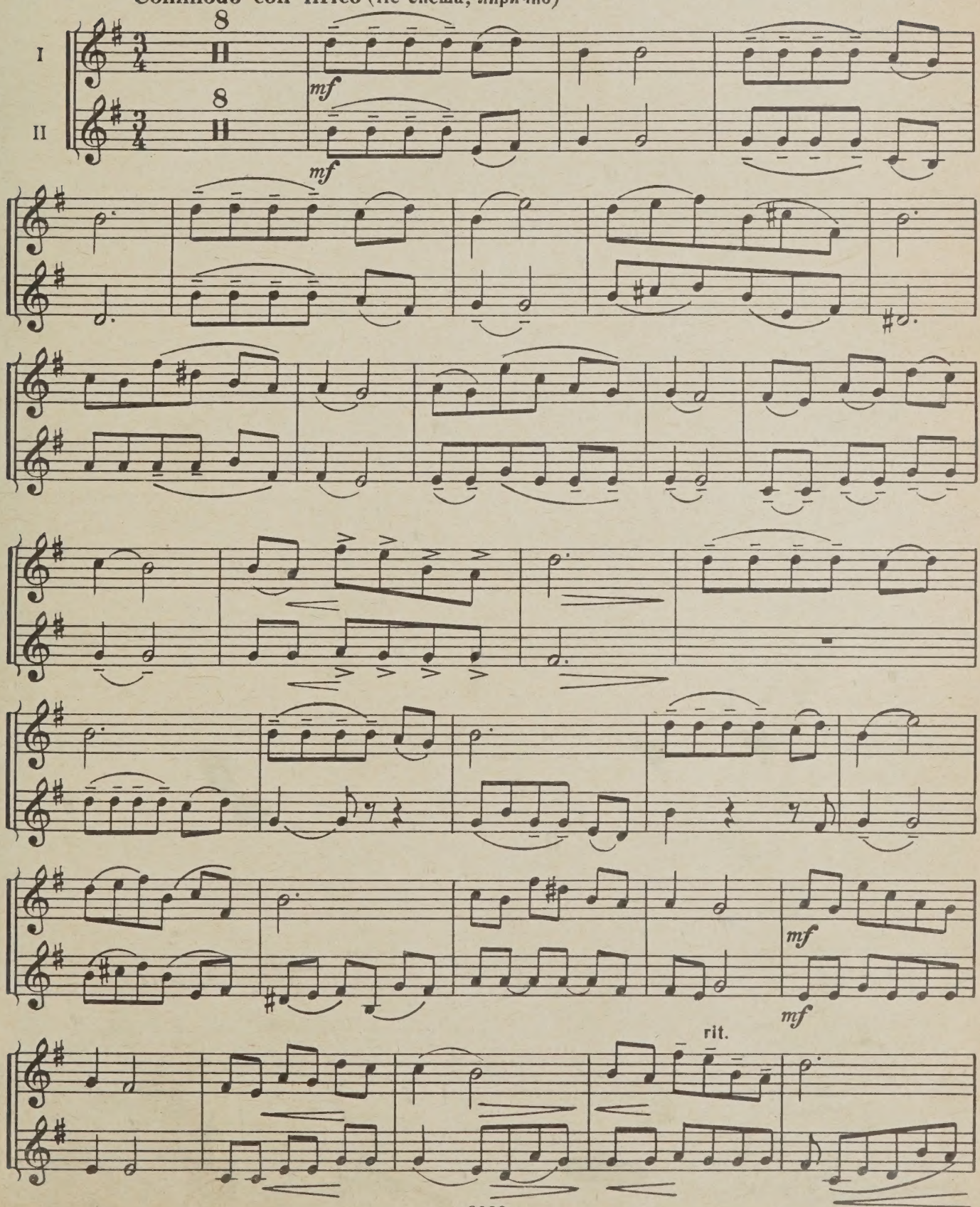

Скрипка

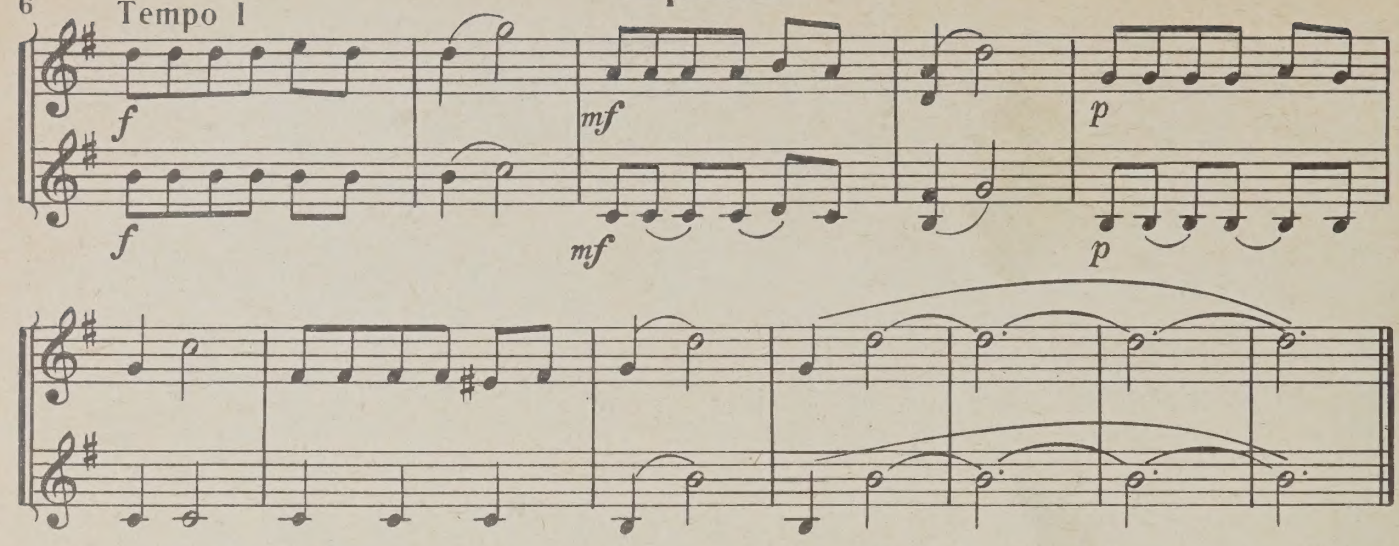

8. Пьеса

по мотивам русской народной песни „БЕЖИТ КОНЬ“

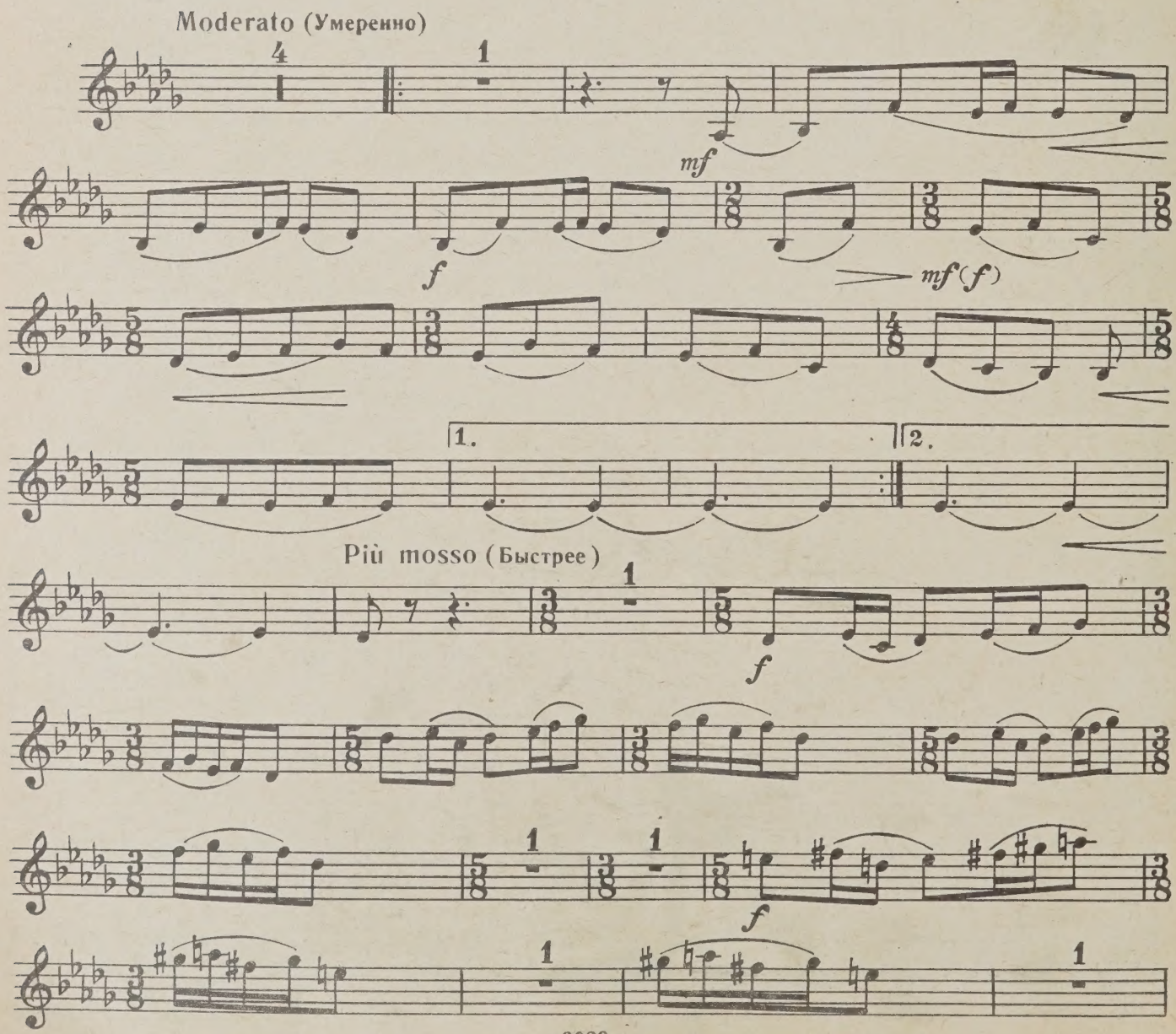

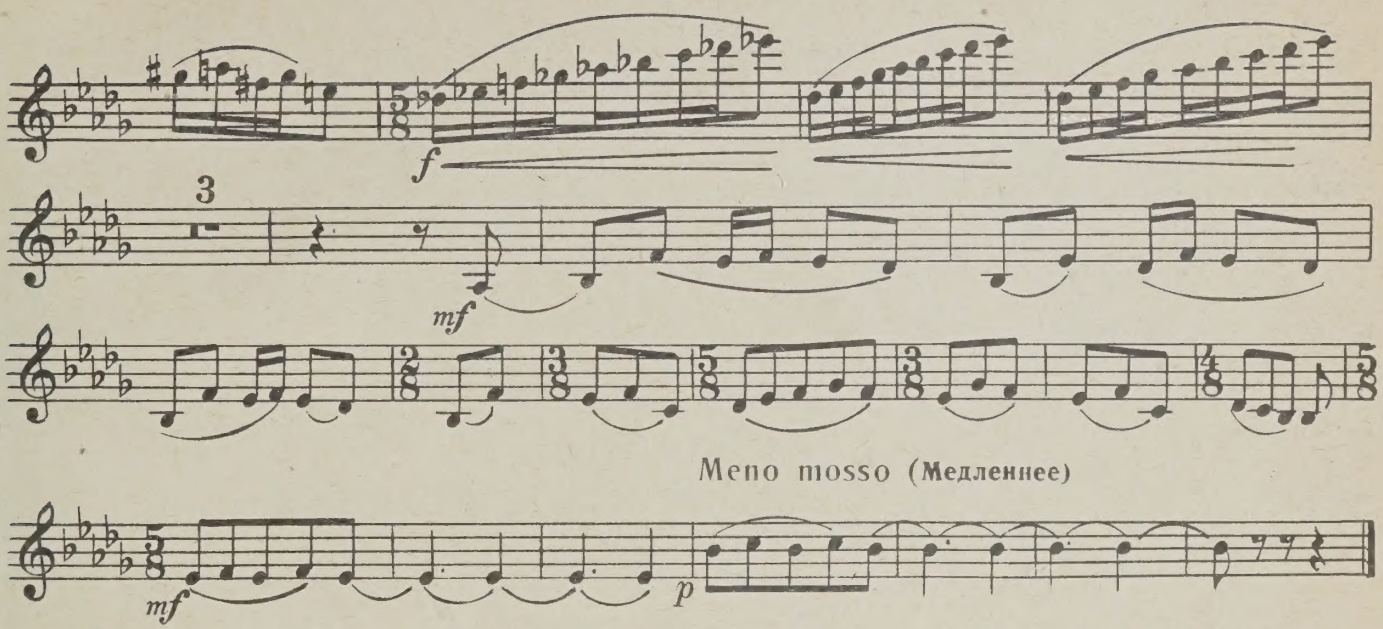

9. Негритянский напев

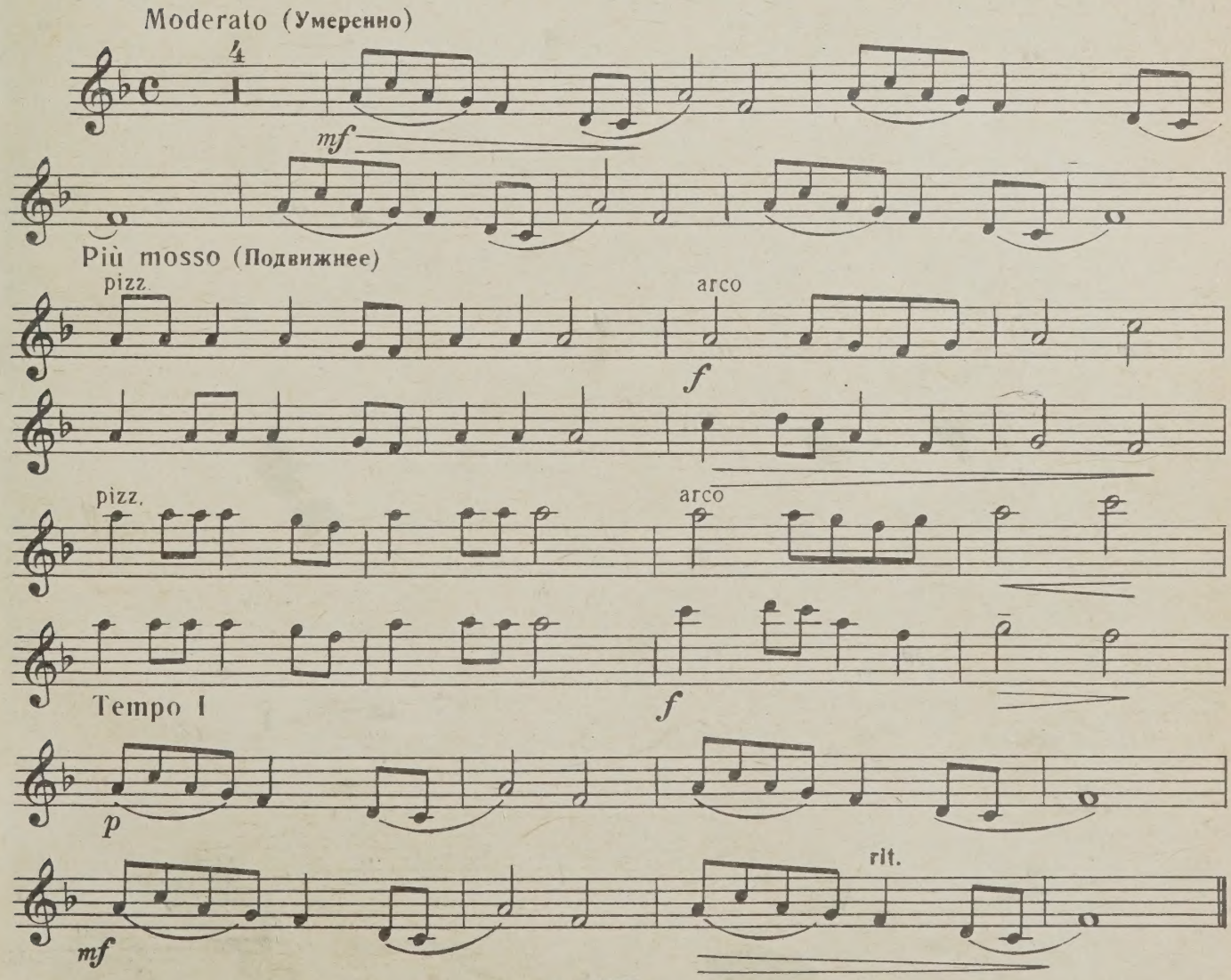

10. Пьеса

по мотивам русской народной песни „ЛЕТЕЛ ГОЛУБЬ“

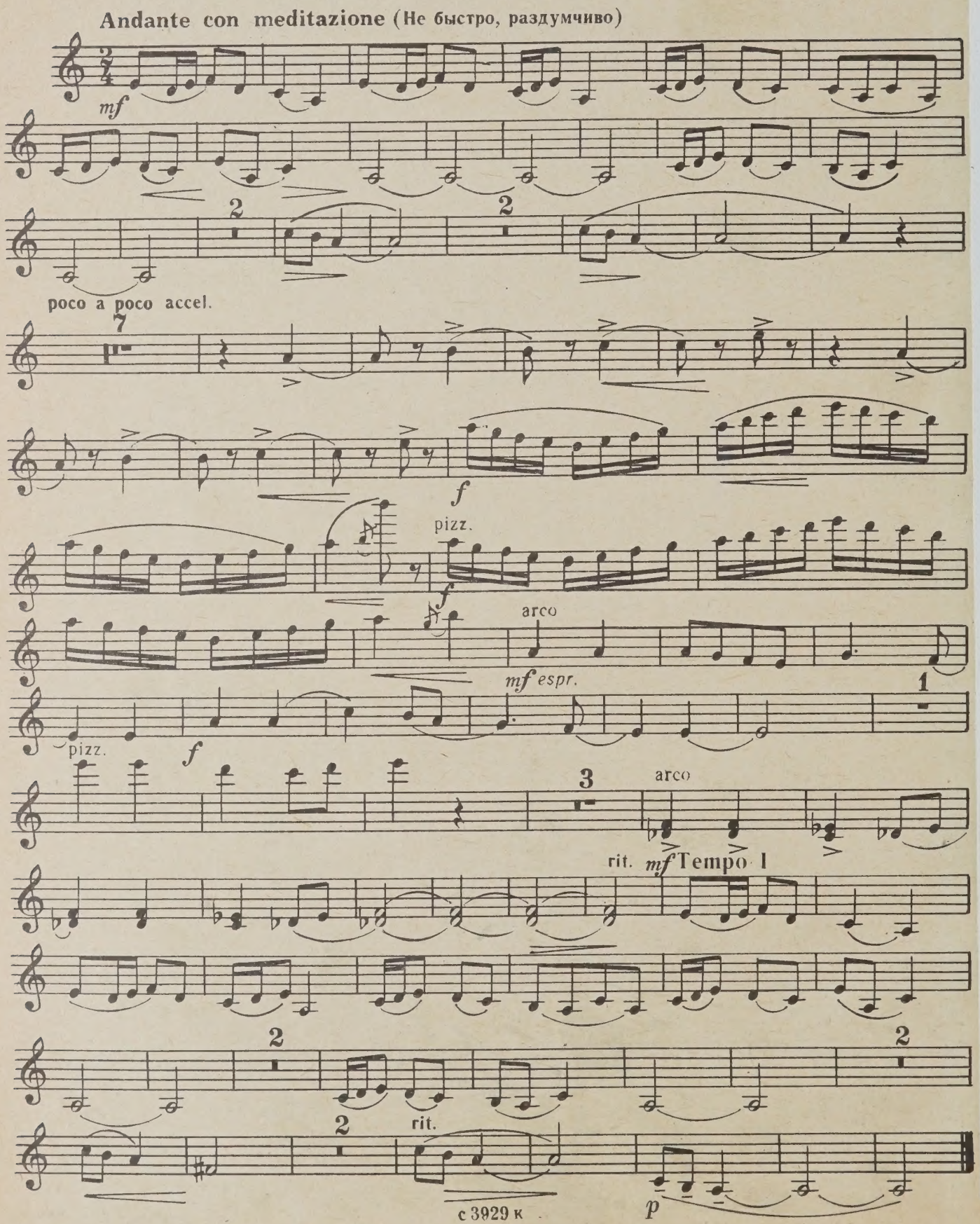

WHEN THIS BOOK WAS CHARGED OUT THE
FOLLOWING PARTS WERE IN THE POCKET:

violin

CIRCULATES ONLY WITH
ALL PERFORMING PARTS

PLEASE DO NOT REMOVE
CARDS OR SLIPS FROM THIS POCKET

UNIVERSITY OF TORONTO LIBRARY

M
1395
L38P4

Levina, Zara Aleksandrovna
P'esy, violin & piano.
Desiat' p'es dlia skripki i fortepiano

Music